

Обмерный план. 2 этаж

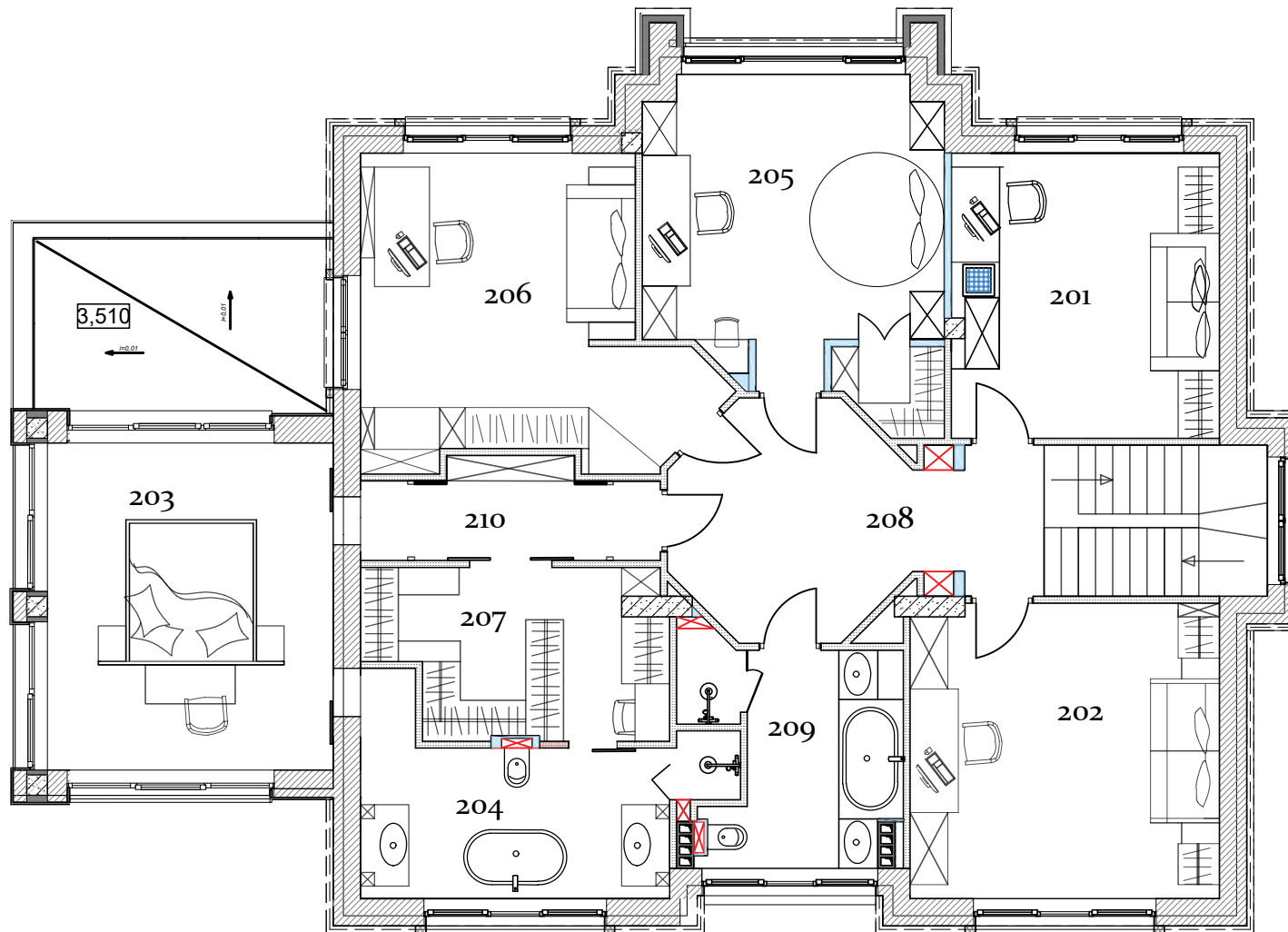

ЭКСПЛИКАЦИЯ



| | | |
|-----|---------------------|---------------------|
| 201 | спальня Марк | 16,1 м ² |
| 202 | спальня Максим | 19,2 м ² |
| 203 | спальня родителей | 21,6 м ² |
| 204 | ванная родителей | 11,7 м ² |
| 205 | спальня Виолетты | 19,8 м ² |
| 206 | спальня Леи | 19,7 м ² |
| 207 | гардеробная | 10,2 м ² |
| 208 | холл | 16,3 м ² |
| 209 | санузел детский | 8,9 м ² |
| 210 | холл перед спальней | 16,5 м ² |

общая площадь 1 этаж - 160,7 м²

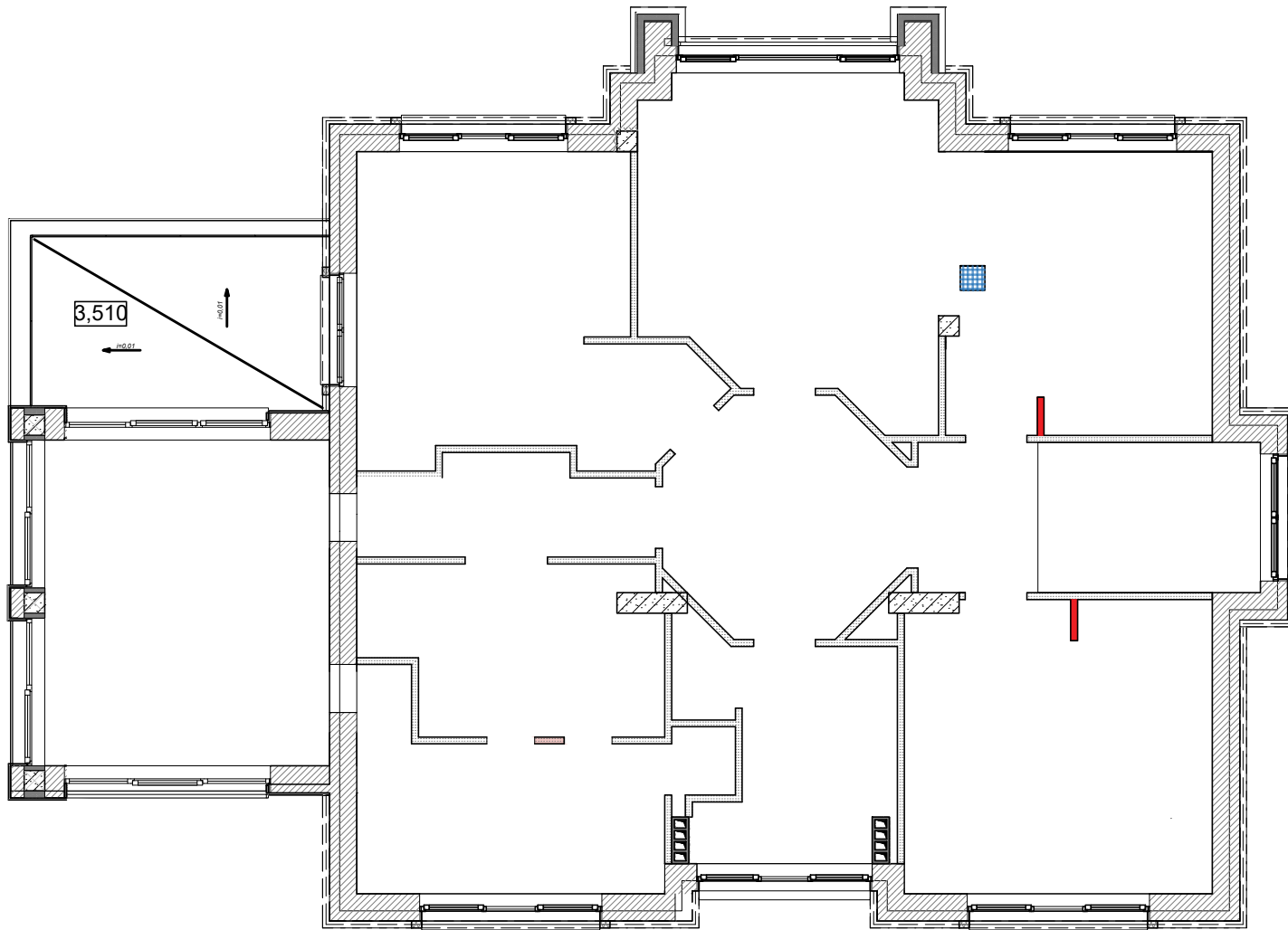
План расстановки мебели. 2 этаж



Условные обозначения:

-  существующие стены и перегородки
-  демонтируемые перегородки

ПРИМЕЧАНИЕ:

План принимается в производство при наличии всех необходимых согласований, разрешений Гос. организаций. Также согласовать с компаниями подрядчиками, поставщиками технических приборов, предметов для своевременной корректировки дизайн-проекта к реальной ситуации.

План демонтажа перегородок. 2 этаж

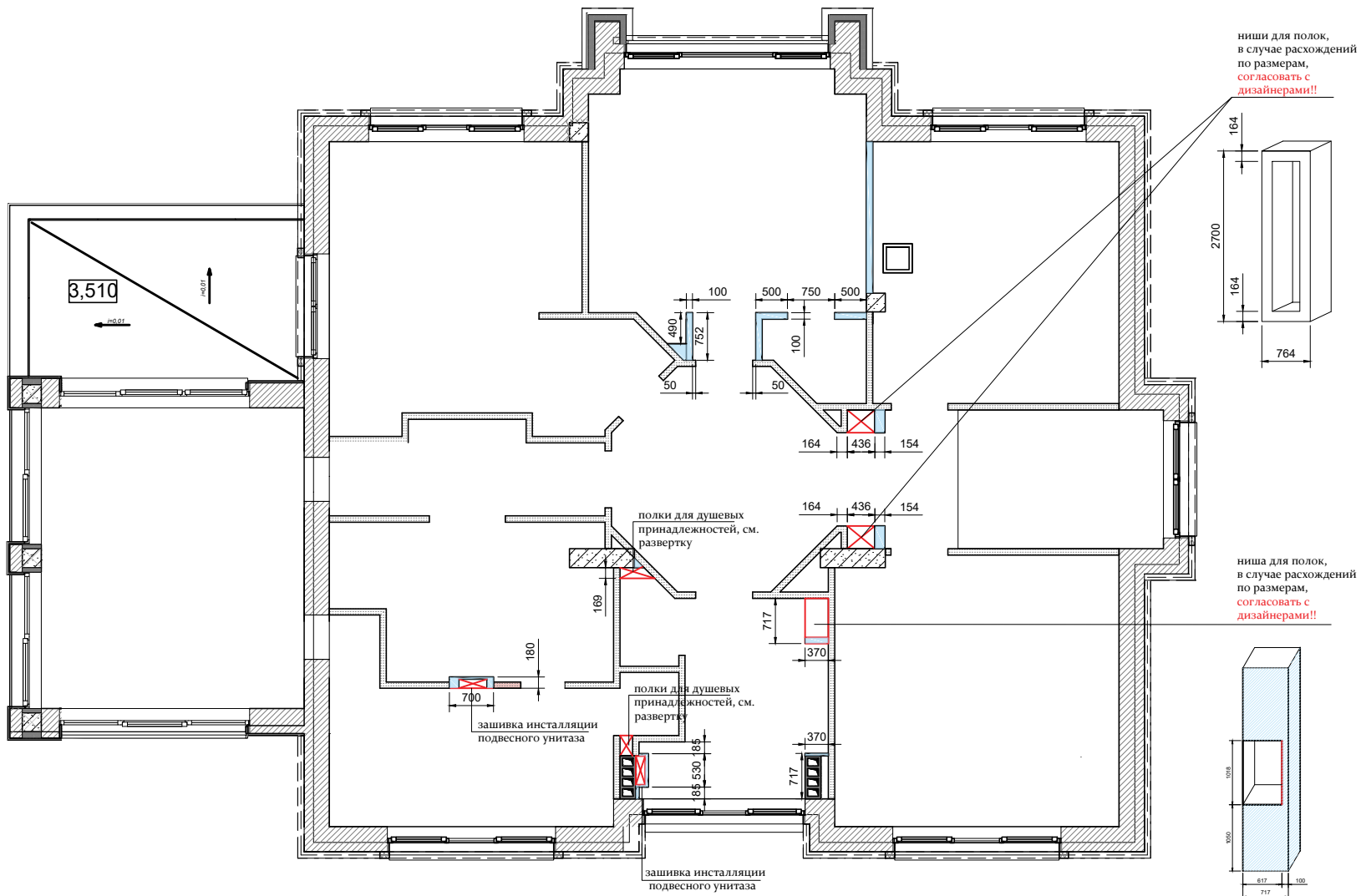

ниши для полок,
в случае расхождений
по размерам,
согласовать с
дизайнерами!!

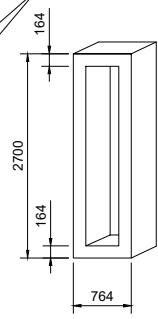

ниша для полок,
в случае расхождений
по размерам,
согласовать с
дизайнерами!!

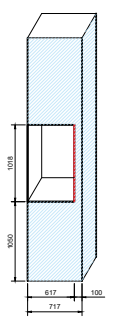

- Условные обозначения:**
- существующие стены и перегородки
 - вновь возводимые перегородки,
толщина обозначена на плане.

ПРИМЕЧАНИЕ:
 План принимается в производство при наличии всех необходимых согласований, разрешений Гос. организаций. Также согласовать с компаниями подрядчиками, поставщиками технических приборов, предметов для своевременной корректировки дизайн-проекта к реальной ситуации.

План возводимых перегородок. 2 этаж

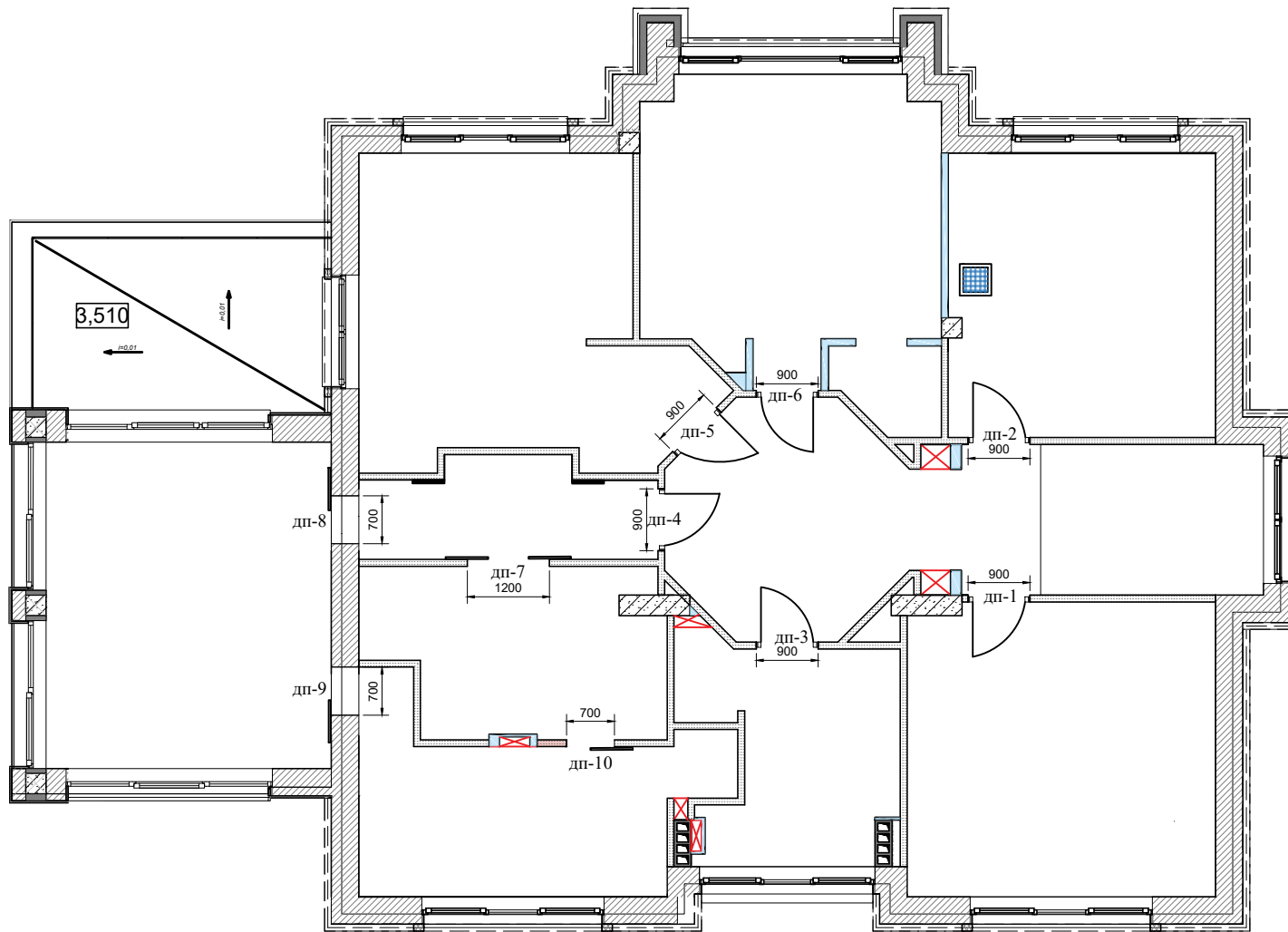

| СПЕЦИФИКАЦИЯ ДВЕРЕЙ И ПРОЕМОВ | | |
|-------------------------------|--------------------------------------|-------------------|
| № | Наименование | Размер проема, мм |
| дп-1 | дверь распашная глухая | 900*2270 |
| дп-2 | дверь распашная глухая | 900*2270 |
| дп-3 | дверь распашная глухая | 900*2270 |
| дп-4 | дверь распашная глухая | 900*2270 |
| дп-5 | дверь распашная глухая | 900*2270 |
| дп-6 | дверь распашная глухая | 900*2270 |
| дп-7 | двери откатные глухие два полотна | 1200*2700 |
| дп-8 | дверь откатная глухая (до потолка!!) | 700*2585 |
| дп-9 | дверь откатная глухая (до потолка!!) | 700*2585 |
| дп-10 | дверь откатная глухая | 700*2700 |

ПРИМЕЧАНИЕ:

План принимается в производство при наличии всех необходимых согласований, разрешений Гос. организаций. Также согласовать с компаниями подрядчиками, поставщиками технических приборов, предметов для своевременной корректировки дизайн-проекта к реальной ситуации.

План наполнения дверных проемов. 2 этаж

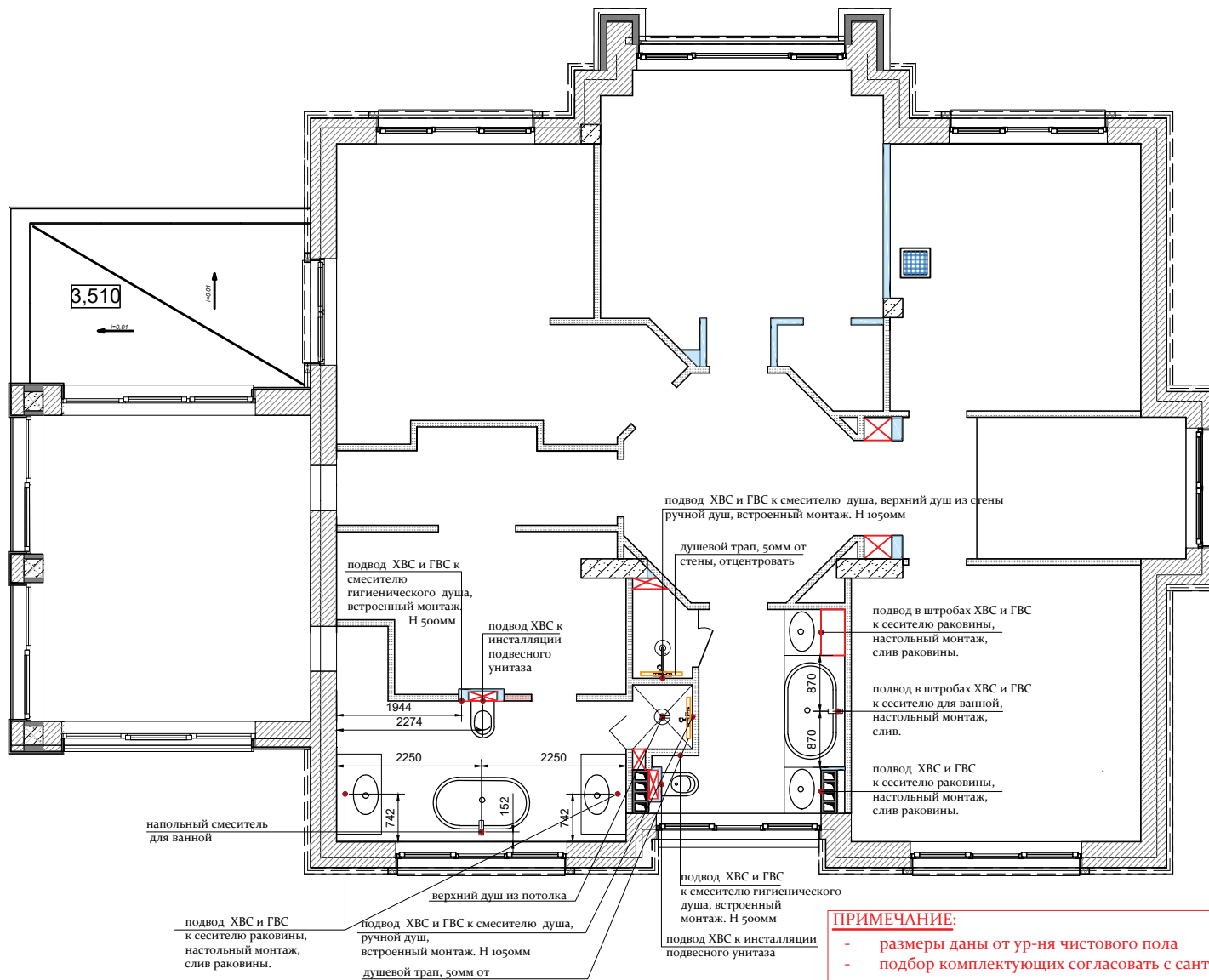

ПРИМЕЧАНИЕ:

- размеры даны от ур-ня чистового пола
- подбор комплектующих согласовать с сантехником перед
- высоту установки душевых леек определить по месту
- расположение кухонной мойки уточнить у поставщика кухни
- предусмотреть установку фильтров грубой очистки и фильтра на питьевую воду
- согласовать трассы слива конденсата кондиционеров со специалистами
- отсутствует душевой поддон, предусмотреть уклон для слива воды в трап

ПРИМЕЧАНИЕ:

План принимается в производство при наличии всех необходимых согласований, разрешений Гос. организаций. Также согласовать с компаниями подрядчиками, поставщиками технических приборов, предметов для своевременной корректировки дизайн-проекта к реальной ситуации.

План привязки сантехнического оборудования. 2 этаж

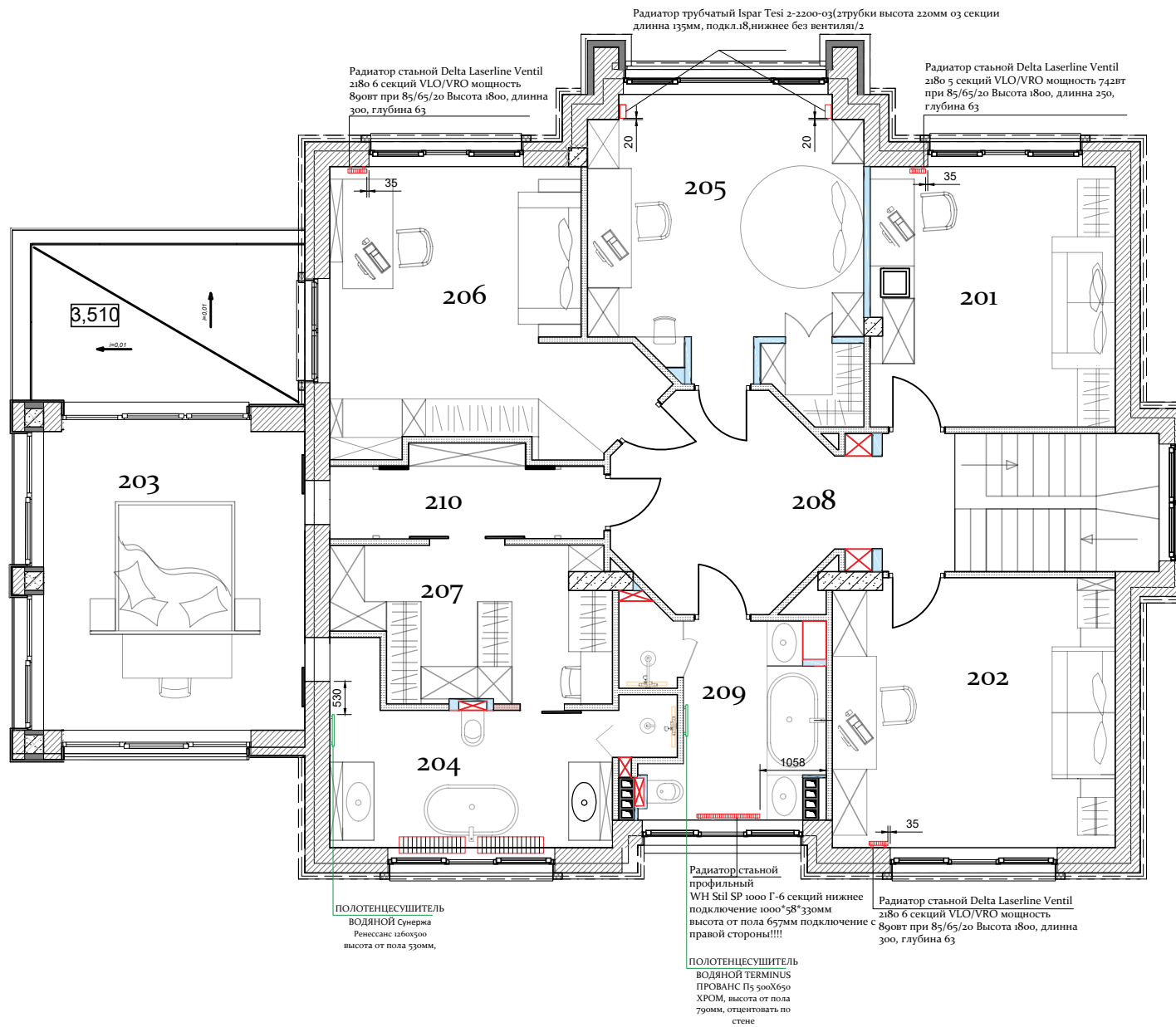





ЭКСПЛИКАЦИЯ





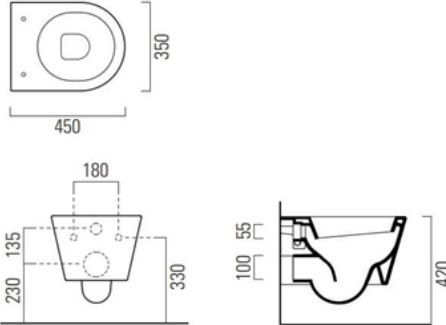
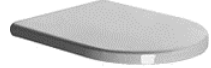

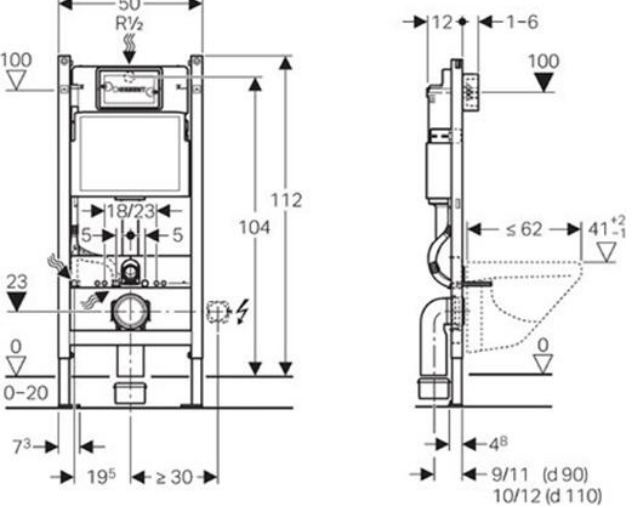
| | | |
|-----|---------------------|---------------------|
| 201 | спальня Марк | 16,1 м ² |
| 202 | спальня Максим | 19,2 м ² |
| 203 | спальня родителей | 21,6 м ² |
| 204 | ванная родителей | 11,7 м ² |
| 205 | спяльня Виолетты | 19,8 м ² |
| 206 | спальня Леи | 19,7 м ² |
| 207 | гардеробная | 10,2 м ² |
| 208 | холл | 16,3 м ² |
| 209 | санузел детский | 8,9 м ² |
| 210 | холл перед спальней | 16,5 м ² |



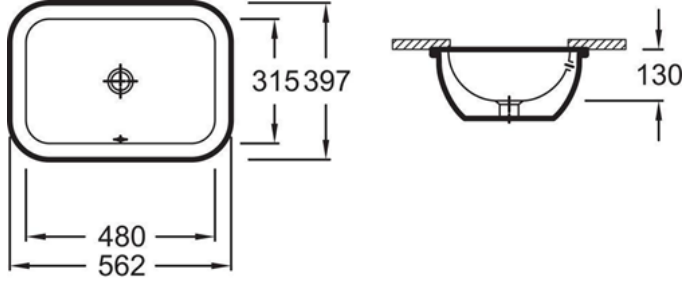

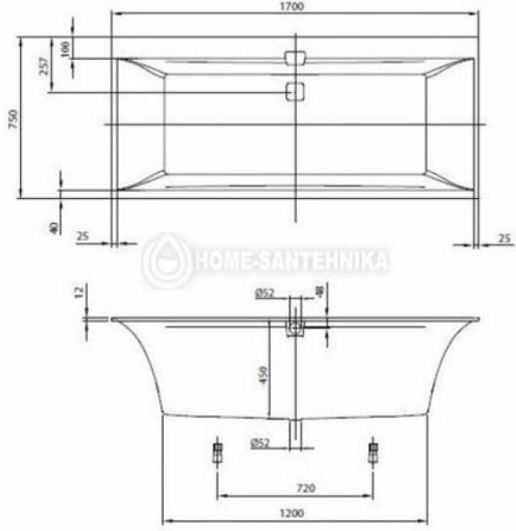

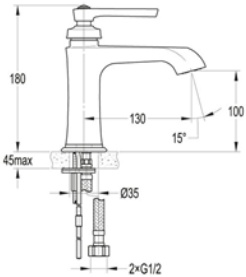
общая площадь 1 этаж - 160,7 м²

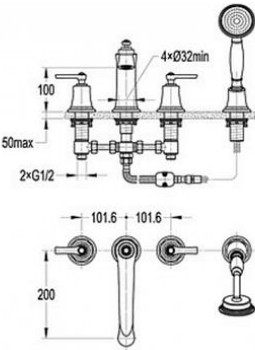
План дополнительного отопительного оборудования 2 этаж

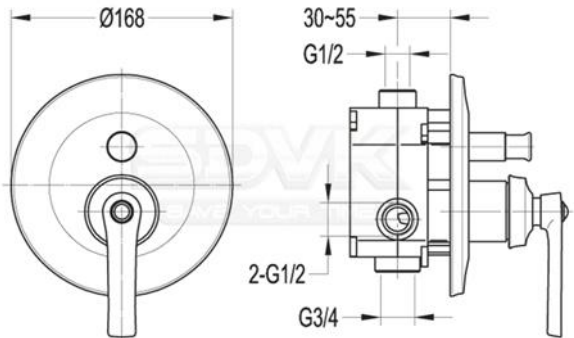
ВЕДОМОСТЬ ДЕТСКИЙ СУ

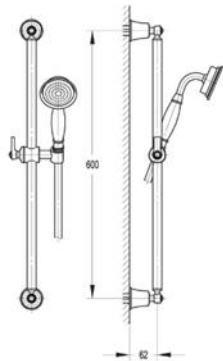
| № п/п | Наименование | Производитель | Фото, схема | Примечание |
|-------|---|---------------|---|---|
| 1 | Унитаз подвесной GSI NORM 861511 | GSI |  |  |
| 2 | Сиденье для унитаза GSI Norm MS86CN11 с Микролифтом | GSI |  | |
| 3 | Инсталляция GEBERIT DuofixBasic 111.153.00.1 для подвесного унитаза Delta | GEBERIT |  |  |
| 4 | Клавиша смыва Geberit Delta 15 115.101.00.1 Нержавеющая сталь | GEBERIT |  | <p>Длина 30 Ширина 246 Высота 164</p> |

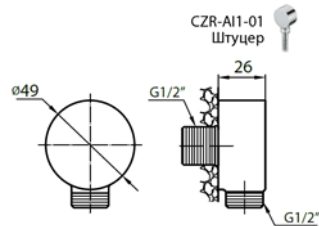
| | | | | |
|---|---|---------------|---|---|
| 5 | <p>Раковина Jacob Delafon Vox EYA102 встраиваемая снизу</p> <p>КОЛИЧЕСТВО 2 ШТ</p> | JACOB DELAFON |  |  |
| 6 | <p>Кварилловая ванна Villeroy&Boch Squaro Edge 12 170x75 UBQ170SQE2DV-01 без гидромассажа</p> | VILLEROY BOCH |  |  |
| 7 | <p>СМЕСИТЕЛЬ CEZARES LIBERTY LIBERTY-F-LS-01- WO ДЛЯ РАКОВИНЫ</p> <p>КОЛИЧЕСТВО 2 ШТ</p> | CEZARES |  |  |
| 8 | <p>Смеситель на борт ванны Cezares Liberty (LIBERTY-F-BVD4-01)</p> | CEZARES |  |  |

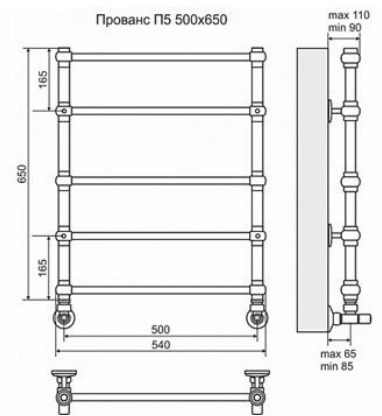
| | | | | |
|----|---|----------|---|---|
| 9 | СМЕСИТЕЛЬ CEZARES LIBERTY LIBERTY-F-VDIM-01 ДЛЯ ВАННЫ С ДУШЕМ | CEZARES |  |  |
| 10 | ДУШЕВОЙ ГАРНИТУР CEZARES LIBERTY-F-SD-01 | CEZARES |  |  |
| 11 | ШТУЦЕР CEZARES CZR-AI1 | CEZARES |  |  |
| 12 | ПОЛОТЕНЦЕСУШИТЕЛЬ ВОДЯНОЙ TERMINUS ПРОВАНС П5 500x650 ХРОМ | TERMINUS |  |  |



| | | | | |
|-----------|--|----------------|---|---|
| <p>13</p> | <p>Душевая дверь Cezares SLIDER-B-1-90/100-C-Cr</p> | <p>CEZARES</p> |  |  |
| <p>14</p> | <p>Смеситель для душа Paffoni Tweet Round с гигиенической лейкой, хром (ZDUP110CR)</p> | <p>PAFFONI</p> |  |  |
| <p>15</p> | <p>Комплект дренажного канала TECE TECElinus 15103089</p> | <p>TECE</p> |  |  |



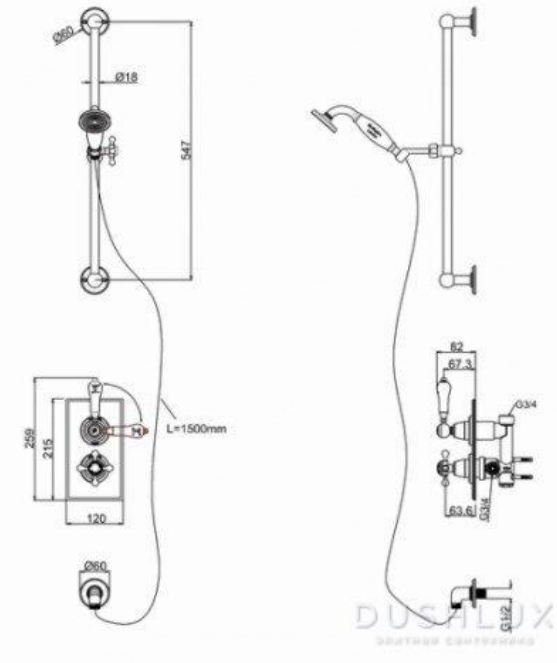
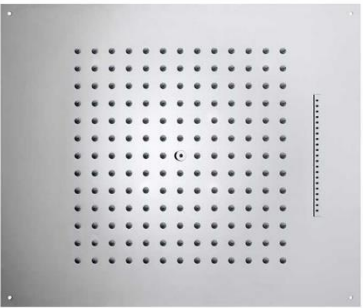
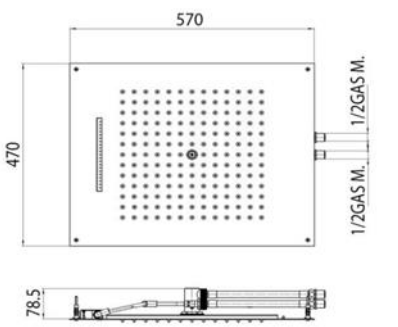
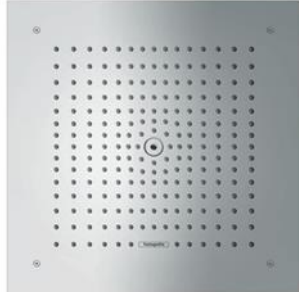
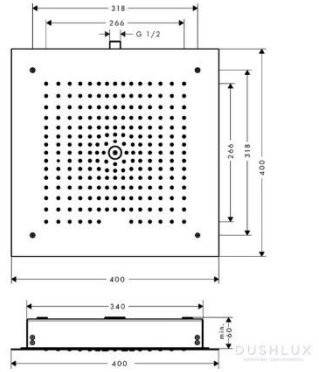

ВЕДОМОСТЬ ВАННАЯ КОМНАТА РОДИТЕЛЕЙ

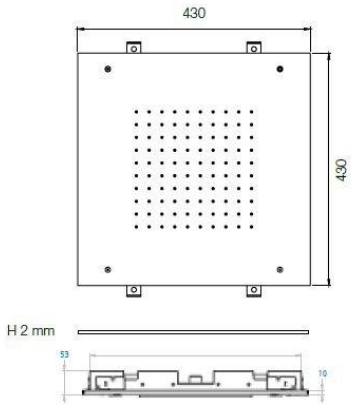
| № п/п | Наименование | Производитель | Фото, схема | Примечание |
|-------|--|---------------|---|---|
| 1 | Подвесной унитаз Villeroy & Boch Hommage 6661B0R1 | VILLEROY BOCH |  |  |
| 2 | Крышка-сиденье Soft Close Villeroy&Boch Hommage 8809S1R1 Белая Хром | VILLEROY BOCH |  | |
| 3 | Раковина Villeroy&Boch Evana 61440001 КОЛИЧЕСТВО 2 ШТ | VILLEROY BOCH |  |  |
| 4 | ДОННЫЙ КЛАПАН VILLEROY & BOCH 87989061 ХРОМ КОЛИЧЕСТВО 2 ШТ Дополнительно согласовать со специалистами совместимость с раковиной и сифоном | VILLEROY BOCH |  | |

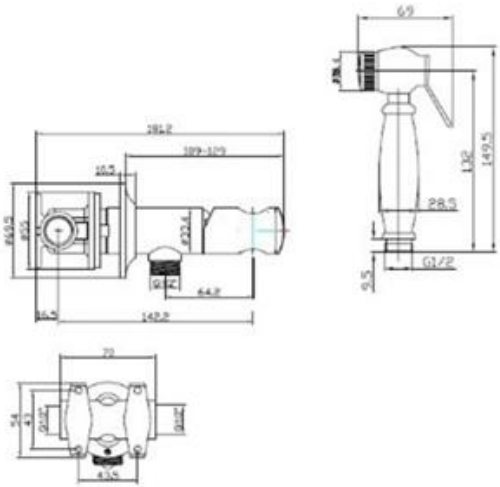
| | | | | |
|---|--|------------|--|---|
| 5 | Акриловая ванна Abber AB9289 | |  |  |
| 6 | Смеситель Burlington Arcade Bath Mixer Артикул: ARC 2020 CHR | BURLINGTON |  <p>Chrom24.ru</p> |  |
| 7 | СМЕСИТЕЛЬ ДЛЯ РАКОВИНЫ, 3 ОТВ, РУЧКИ - КРЕСТИКИ, ХРОМ [ARC 2015 CHR] КОЛИЧЕСТВО 2 ШТ ВОЗМОЖНА ЗАМЕНА КРАНБУКСОВ НА КЕРАМИКУ, ЗАПРОСИТЬ ВАРИАНТЫ У ПОСТАВЩИКА ПЕРЕД ПОКУПКОЙ СМЕСИТЕЛЬ | BURLINGTON |  |  |

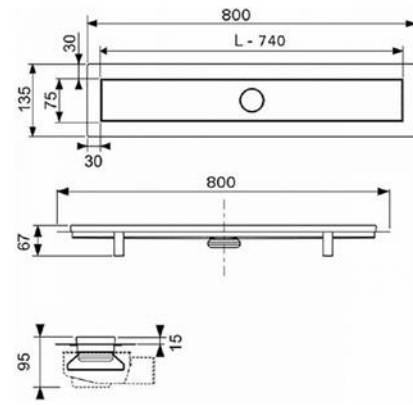
| | | | | |
|----|--|----------------------------|--|--|
| 8 | <p>BURLINGTON ДУШЕВАЯ СТОЙКА С ВСТРОЕННЫМ ТЕРМОСТАТОМ, ЦВЕТ: ХРОМ</p> <p>Уточнить у поставщика возможность подключения к смесителю потолочный верхний душ. В случае невозможности подобрать аналог</p> | BURLINGTON |  <p>DUSHLUX</p> |  <p>DUSHLUX</p> |
| 9 | <p>BOSSINI DREAM/2 ВЕРХНИЙ ДУШ 570 X 470 ММ, 2 РЕЖИМА (ДОЖДЬ, ВОДОПАД), ЦВЕТ: ХРОМ</p> <p>НА ВЫБОР ЗАКАЗЧИКА УТОЧНИТЬ СОВМЕСТИМОСТЬ СО СМЕСИТЕЛЕМ</p> | BOSSINI Арт. H38926.030 |  <p>DUSHLUX</p> |  <p>DUSHLUX</p> |
| 10 | <p>HANSGROHE RAINDANCE E ВЕРХНИЙ ДУШ 400X400ММ, ВСТР.В ПОТОЛОК, 1JET, ЦВЕТ: ХРОМ</p> <p>НА ВЫБОР ЗАКАЗЧИКА УТОЧНИТЬ СОВМЕСТИМОСТЬ СО СМЕСИТЕЛЕМ</p> | HANSGROHE |  <p>DUSHLUX</p> |  <p>DUSHLUX</p> |

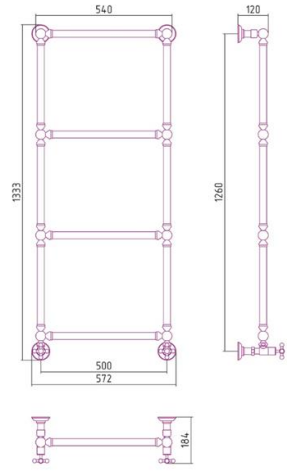
| | | | | |
|-----------|--|-------------------|---|---|
| <p>11</p> | <p>Верхний душ встраиваемый трехрежимный (дождь, каскад и распыление) с хромотерапией 9 цветов и дистанционным пультом управления из нержавеющей стали 500x500x10 CZR-SDAH3-50-01</p> <p>НА ВЫБОР ЗАКАЗЧИКА УТОЧНИТЬ СОВМЕСТИМОСТЬ СО СМЕСИТЕЛЕМ</p> | <p>CEZARES</p> |  |  |
| <p>12</p> | <p>Верхний душ встраиваемый двухрежимный (дождь и двойной каскад) с хромотерапией 9 цветов и пультом управления, 600x400x10 CZR-SDAHС2-6040-01</p> <p>НА ВЫБОР ЗАКАЗЧИКА УТОЧНИТЬ СОВМЕСТИМОСТЬ СО СМЕСИТЕЛЕМ</p> | <p>CEZARES</p> |  | |
| <p>13</p> | <p>ДУШ ГИГИЕНИЧЕСКИЙ СО СМЕСИТЕЛЕМ BURLINGTON V63-B, ХРОМ</p> | <p>BURLINGTON</p> |  |  |

| | | | | |
|--|---|---------------|---|--|
| 14 | Комплект дренажного канала TECE TECElinus 15103089 | TECE |  |  |
| 15 | Сунержа водяной полотенцесушитель Ренессанс 1304 1260x500 | СУНЕРЖА |  |  <ul style="list-style-type: none"> • - нижнее подключение X (мм)500 • Внешние габариты (высота x ширина x глубина) (мм)1333x572x184 |
| 16 | Клавиша - кнопка смыва Geberit (Геберит) хром TW 300 | Tiffany World |  | |
| | Клавиша смыва Villeroy&Boch ViConnect 92218061 Хром | VILLEROY BOCH |  | |
| Инсталляцию для подвесного унитаза приобрести в зависимости от выбора клавиши смыва. Запросить у поставщика сантехнического оборудования | | | | |

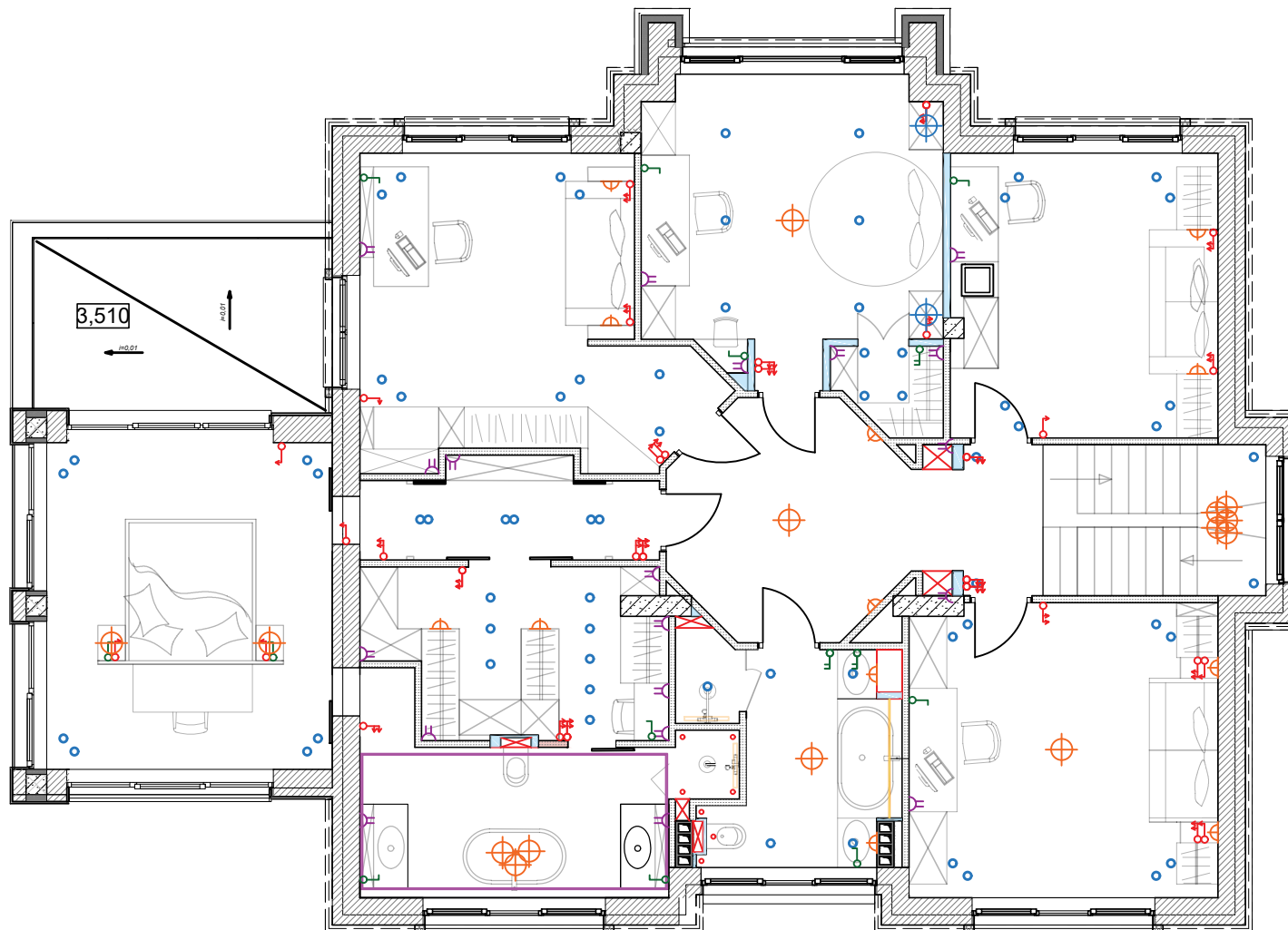

**Спецификация оборудования.
Осветительные приборы.**

| обозн. на плане | наименование | кол-во |
|-----------------|--|--------|
| | подвесной светильник | 12 |
| | точечный встроенный светильник | 67 |
| | точечный встраиваемый мини-слот | 7 |
| | закарнизная подсветка потолка | 1 |
| | настенный светильник | 10 |
| | настольная лампа, запитывается на розетку, включ. с клавиши | 2 |
| | свободный вывод электричества, для встроенной подсветки H2100мм, если не обозначено иное | 17 |
| | выключатель одноклавишный | 11 |
| | выключатель двухклавишный | 3 |
| | переключатель одноклавишный | 7 |
| | переключатель двухклавишный | 22 |
| | светодиодная подсветка в профиле | 1 |

ПРИМЕЧАНИЕ:

- размеры даны от ур-ня чистового пола
- все выключатели расположены на высоте 900мм от чистого пола, если не обозначено иное
- высоты бра 1700мм от чп, если не обозначено иное
- перед осуществлением вывода бра на стену, уточнить высоту, зависит от технических характеристик фактически купленного светильника
- подсветка в отсутствие привязки к выключателю включается автоматически при открывании фасада
- точечные светильники в гардеробной родителей и гардеробе Виолетты согласовать дополнительно, после размещения вент. оборудования и согласования местоположения ревизионного отверстия на потолке.

ПРИМЕЧАНИЕ:

План принимается в производство при наличии всех необходимых согласований, разрешений Гос. организаций. Также согласовать с компаниями подрядчиками, поставщиками технических приборов, предметов для своевременной корректировки дизайн-проекта к реальной ситуации.

План осветительных приборов

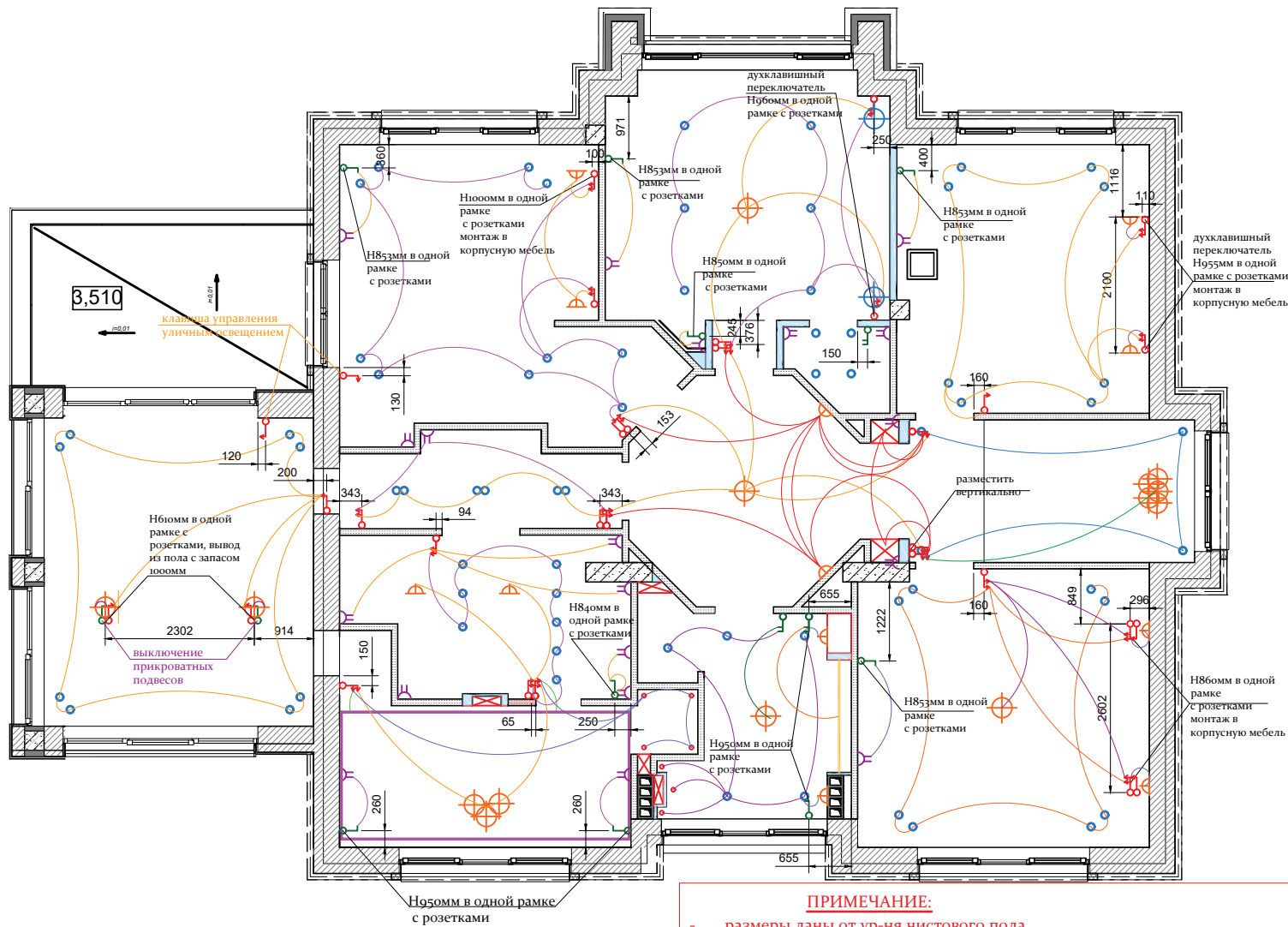

| Спецификация оборудования. Осветительные приборы. | | |
|--|--|--------|
| обозн. на плане | наименование | кол-во |
| | подвесной светильник | 12 |
| | точечный встроенный светильник | 67 |
| | точечный встраиваемый мини слот | 7 |
| | закарнизная подсветка потолка | 1 |
| | настенный светильник | 10 |
| | настольная лампа, запитывается на розетку, включ. с клавиши | 2 |
| | свободный вывод электричества, для встроенной подсветки H2100мм, если не обозначено иное | 17 |
| | выключатель одноклавишный | 11 |
| | выключатель двухклавишный | 3 |
| | переключатель одноклавишный | 7 |
| | переключатель двухклавишный | 22 |
| | светодиодная подсветка в профиле | 1 |

ПРИМЕЧАНИЕ:

План принимается в производство при наличии всех необходимых согласований, разрешений Гос. организаций. Также согласовать с компаниями подрядчиками, поставщиками технических приборов, предметов для своевременной корректировки дизайн-проекта к реальной ситуации.

ПРИМЕЧАНИЕ:

- размеры даны от ур-ня чистового пола
- все выключатели расположены на высоте 900мм от чистого пола, если не обозначено иное
- высоты бра 1700мм от чп, если не обозначено иное
- перед осуществлением вывода бра на стену, уточнить высоту, зависит от технических характеристик фактически купленного светильника
- подсветка в отсутствии привязки к выключателю включается автоматически при открывании фасада
- точечные светильники в гардеробной родителей и гардеробе Виолетты согласовать дополнительно, после размещения вент. оборудования и согласования местоположения ревизионного отверстия на потолке.

План групп включения осветительных приборов

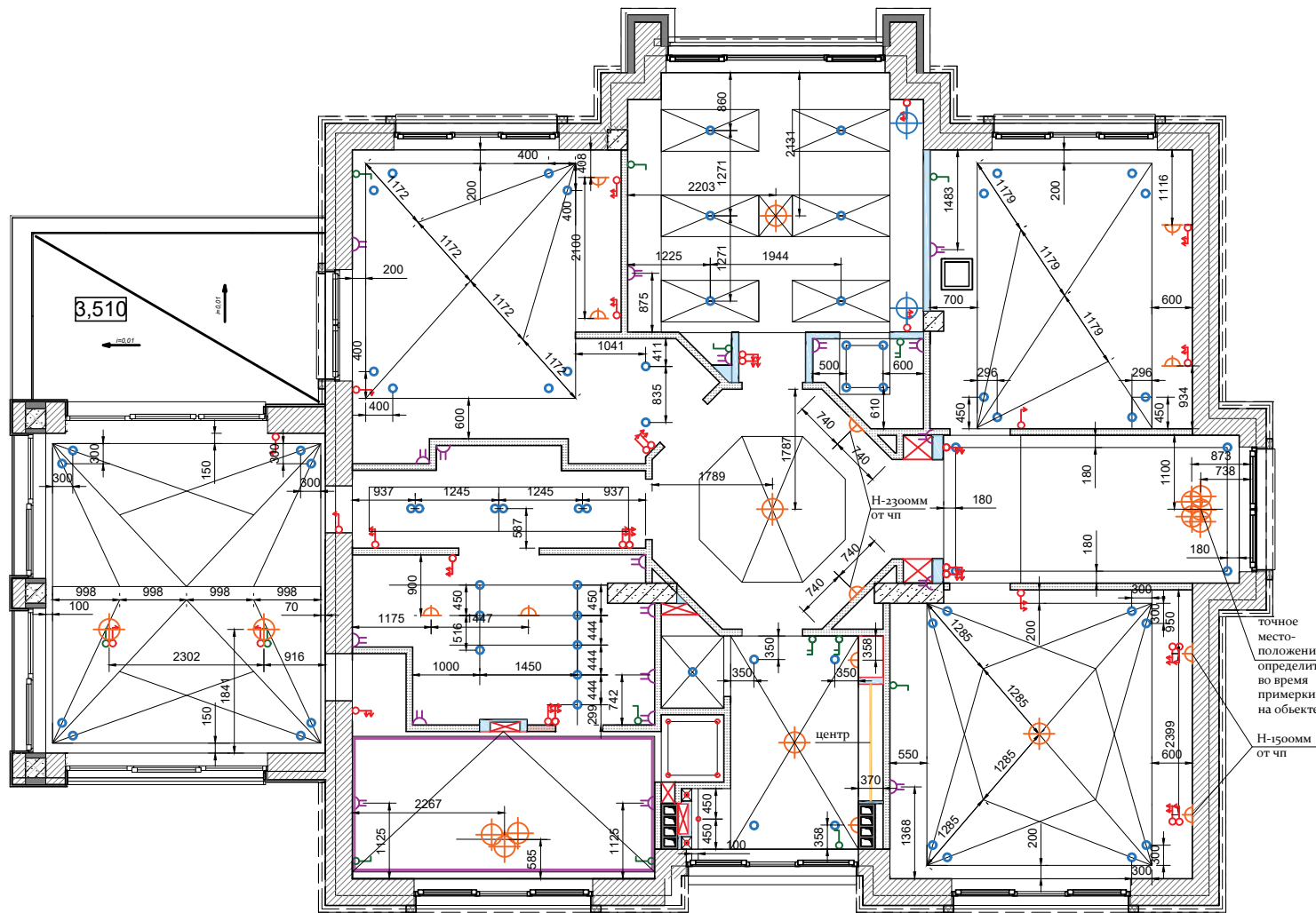

| Спецификация оборудования. Осветительные приборы. | | |
|--|--|--------|
| обозн. на плане | наименование | кол-во |
| | подвесной светильник | 12 |
| | точечный встроенный светильник | 67 |
| | точечный встраиваемый мини слот | 7 |
| | закарнизная подсветка потолка | 1 |
| | настенный светильник | 10 |
| | настольная лампа, запитывается на розетку, включ. с клавиши | 2 |
| | свободный вывод электричества, для встроенной подсветки H2100мм, если не обозначено иное | 17 |
| | выключатель одноклавишный | 11 |
| | выключатель двухклавишный | 3 |
| | переключатель одноклавишный | 7 |
| | переключатель двухклавишный | 22 |
| | светодиодная подсветка в профиле | 1 |

Свободный вывод электричества в отсутствие размеров вывести в угол, подвесные светильники в группах выводить из потолка после примерки, выводы бра детских комнат для монтажа в столярные изделия вывести из стены с запасом кабеля 100мм, выводы для бра в гардеробной комнате заложить в полу с запасом 250мм

ПРИМЕЧАНИЕ:

- размеры даны от ур-ня чистового пола
- все выключатели расположены на высоте 900мм от чистого пола, если не обозначено иное
- высоты бра 1700мм от чп, если не обозначено иное
- перед осуществлением вывода бра на стену, уточнить высоту, зависит от технических характеристик фактически купленного светильника
- подсветка в отсутствие привязки к выключателю включается автоматически при открывании фасада
- точечные светильники в гардеробной родителей и гардеробе Виолетты согласовать дополнительно, после размещения вент. оборудования и согласования местоположения ревизионного отверстия на потолке.

ПРИМЕЧАНИЕ:

План принимается в производство при наличии всех необходимых согласований, разрешений Гос. организаций. Также согласовать с компаниями подрядчиками, поставщиками технических приборов, предметов для своевременной корректировки дизайн-проекта к реальной ситуации.

План размещения осветительных приборов

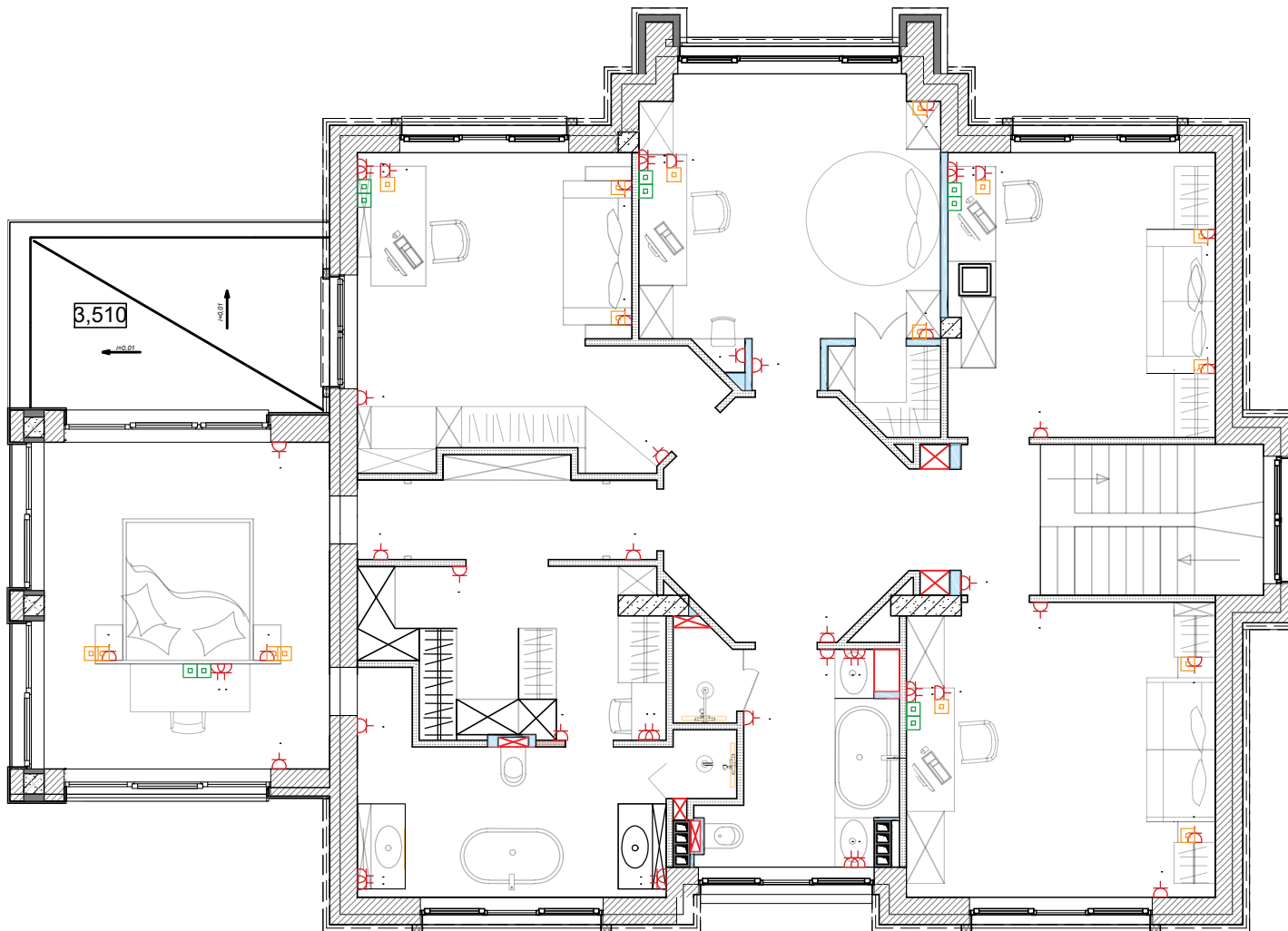

Условные обозначения

| обозн. на плане | наименование | кол-во |
|-----------------|--|--------|
| | розетка штепсельная двухполюсная с заземлением | 51 |
| | розетка телевизионная | |
| | кабель интернета | 10 |
| | розетка USB Type C | 16 |
| | электрощит | |
| | щит слаботочка | |

ПРИМЕЧАНИЕ:

План принимается в производство при наличии всех необходимых согласований, разрешений Гос. организаций. Также согласовать с компаниями подрядчиками, поставщиками технических приборов, предметов для своевременной корректировки дизайн-проекта к реальной ситуации.

ПРИМЕЧАНИЕ:

- все розетки расположены на высоте 200мм от чистого пола, если не обозначено иное
- размеры даны от ур-ня чистового пола
- электрические розетки в зоне кухни согласовать с поставщиком кухонной мебели
- предусмотреть вывод электрики для оборудования по кондиционированию, согласовать местоположение со специалистами
- все размеры даны до центра механизма или группы механизмов
- читать план одновременно с развертками по помещениям
- розетки в зоне котельной, согласовать дополнительно со специалистами.

План электроустановочного оборудования на плане с расстановкой мебели

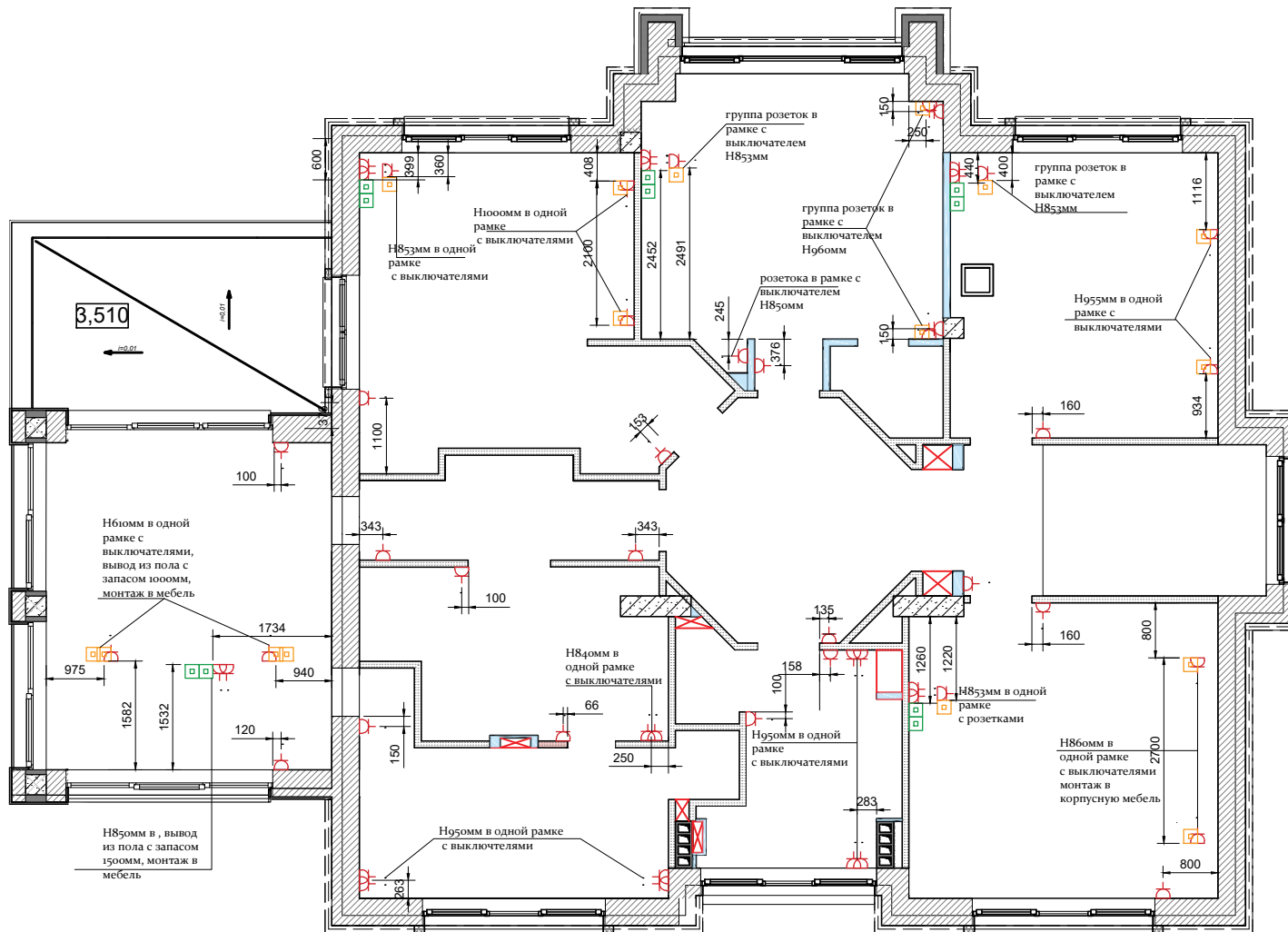

Условные обозначения

| обозн. на плане | наименование | кол-во |
|-----------------|--|--------|
| | розетка штепсельная двухполюсная с заземлением | 51 |
| | розетка телевизионная | |
| | кабель интернета | 10 |
| | розетка USB Type C | 16 |
| | электросчет | |
| | щит слаботочка | |

ПРИМЕЧАНИЕ:

План принимается в производство при наличии всех необходимых согласований, разрешений Гос. организаций. Также согласовать с компаниями подрядчиками, поставщиками технических приборов, предметов для своевременной корректировки дизайн-проекта к реальной ситуации.

ПРИМЕЧАНИЕ:

- все розетки расположены на высоте 200мм от чистого пола, если не обозначено иное
- размеры даны от ур-ня чистового пола
- электрические розетки в зоне кухни согласовать с поставщиком кухонной мебели
- предусмотреть вывод электрики для оборудования по кондиционированию, согласовать местоположение со специалистами
- все размеры даны до центра механизма или группы механизмов
- читать план одновременно с развертками по помещениям
- розетки в зоне котельной, согласовать дополнительно со специалистами.

План электроустановочного оборудования с размерами

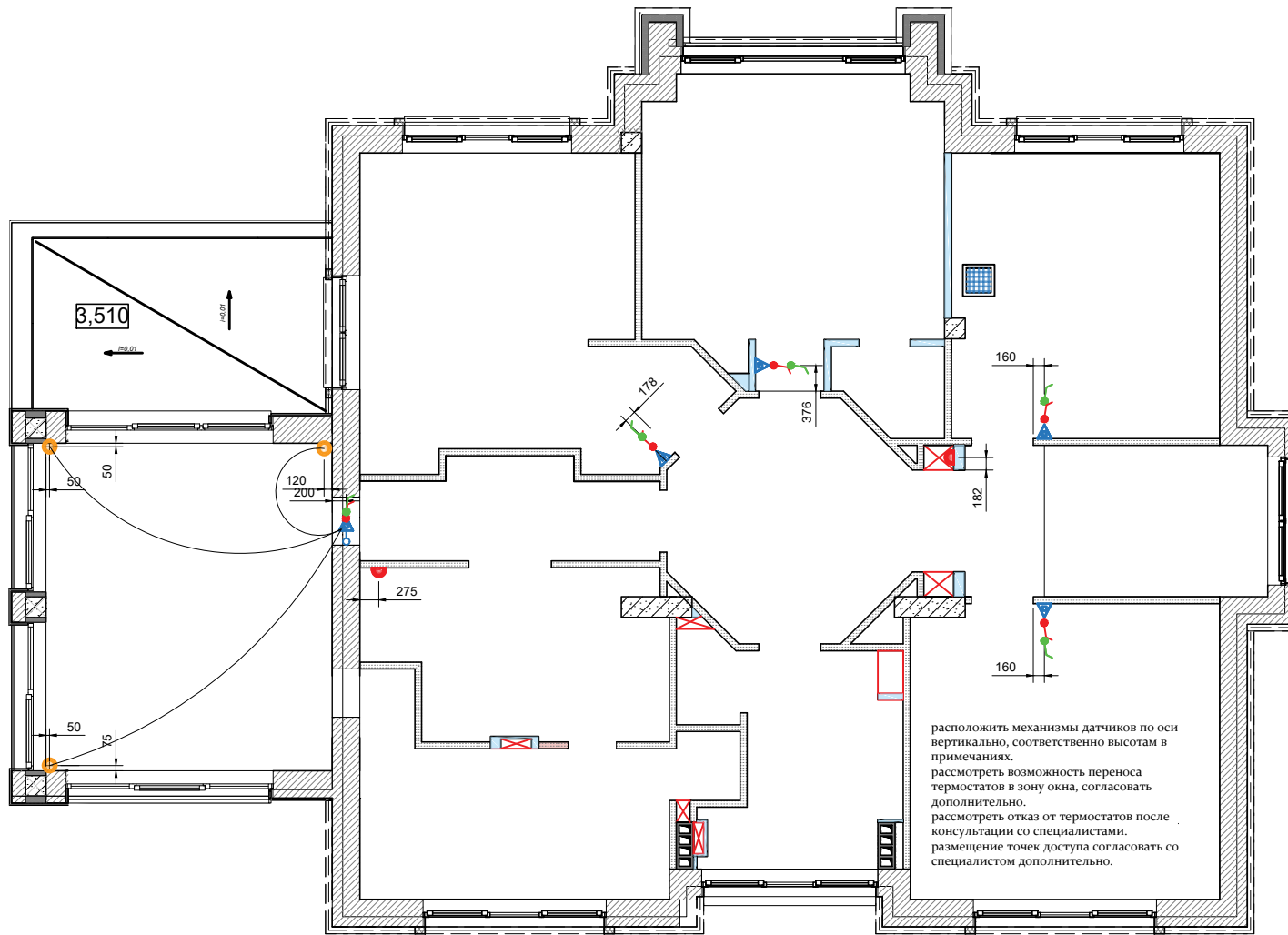

расположить механизмы датчиков по оси вертикально, соответственно высотам в примечаниях.
 рассмотреть возможность переноса термостатов в зону окна, согласовать дополнительно.
 рассмотреть отказ от термостатов после консультации со специалистами.
 размещение точек доступа согласовать со специалистом дополнительно.

Условные обозначения

| обозн. на плане | наименование | кол-во |
|-----------------|--|--------|
| | Wi-Fi точка доступа Н-2350мм от чистого пола | 2 |
| | термостат Н-1200мм от чистого пола | 5 |
| | датчик качества воздуха Н-1300мм от чистого пола | 5 |
| | одноклавишный выключатель, управление электрокарнизами Н-900мм от чистого пола | 1 |
| | электрический вывод привода штор | 3 |
| | электрический блок управления кондиционером, Н-1450мм от чистого пола | 5 |

ПРИМЕЧАНИЕ:

План принимается в производство при наличии всех необходимых согласований, разрешений Гос. организаций. Также согласовать с компаниями подрядчиками, поставщиками технических приборов, предметов для своевременной корректировки дизайн-проекта к реальной ситуации.

План дополнительного видимого оборудования
 Термостаты, датчики воздуха, Wi-Fi точки доступа, пульты кондиционеров

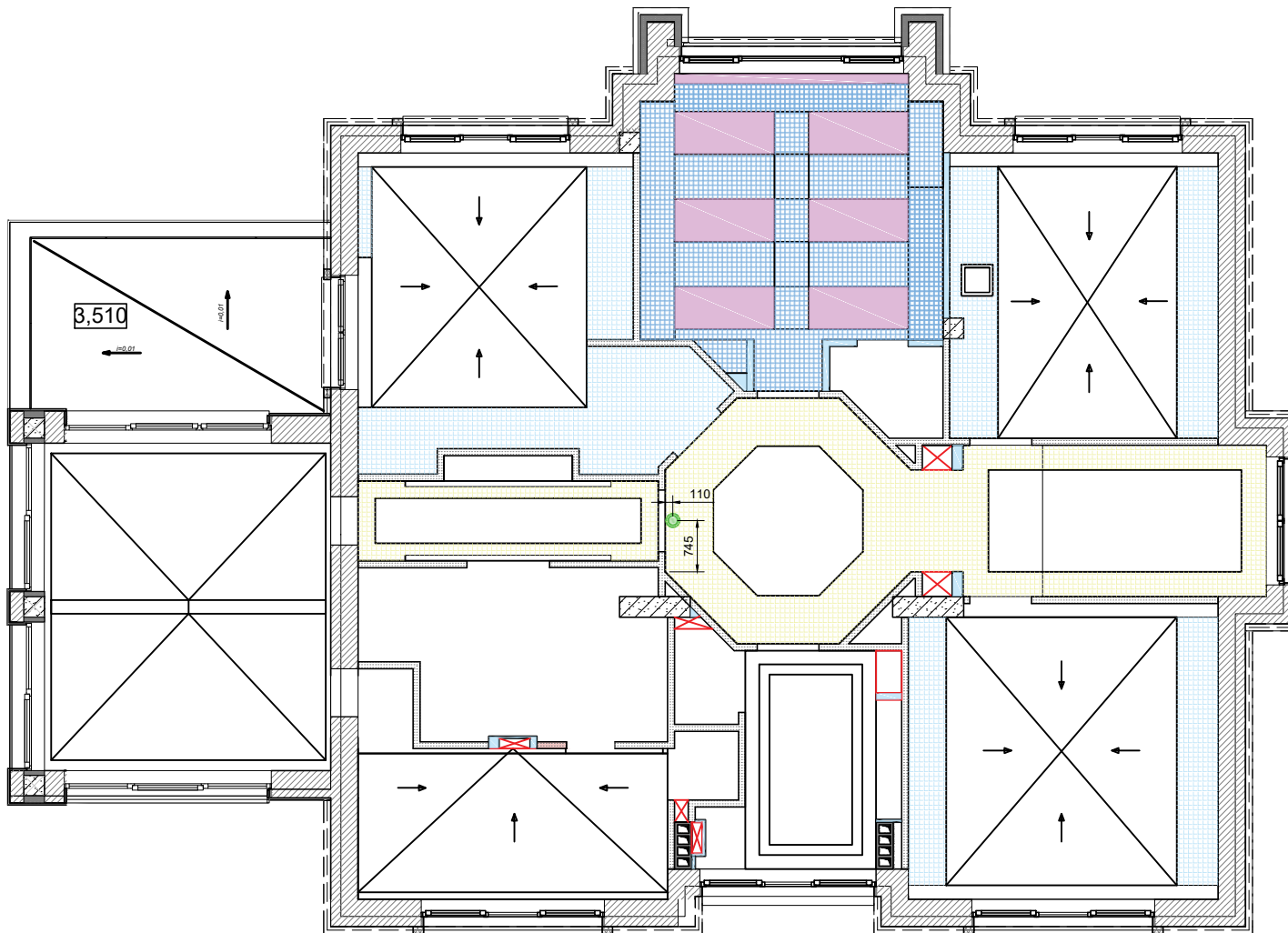

Условные обозначения

| обозн. на плане | наименование | кол-во |
|-----------------|--------------|--------|
| ⊗ | видеокамеры | 1 |

ПРИМЕЧАНИЕ:









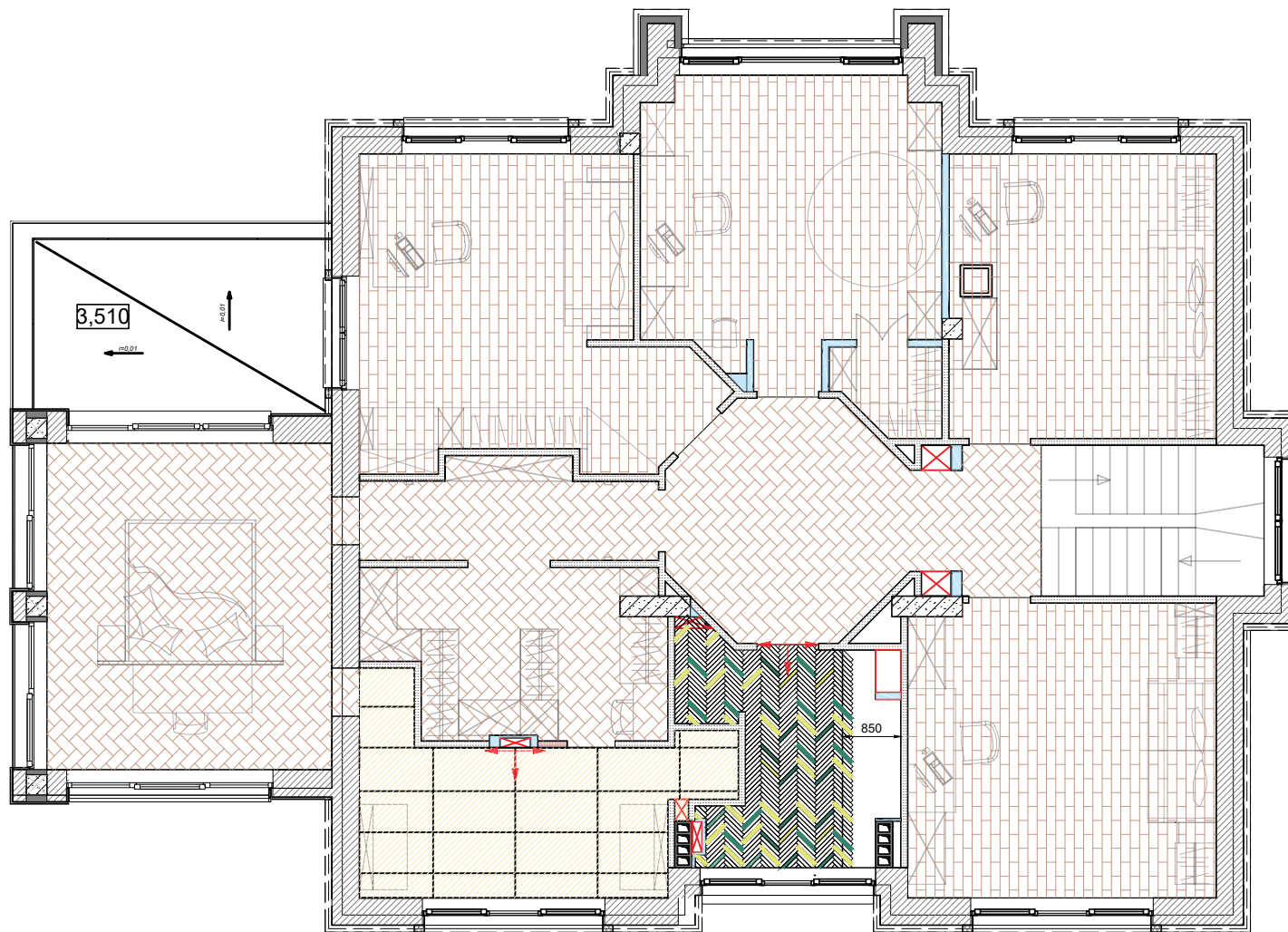

План принимается в производство при наличии всех необходимых согласований, разрешений Гос. организаций. Также согласовать с компаниями подрядчиками, поставщиками технических приборов, предметов для своевременной корректировки дизайн-проекта к реальной ситуации.

ПРИМЕЧАНИЕ:

- все розетки расположены на высоте 200мм от чистого пола, если не обозначено иное
- размеры даны от ур-ня чистового пола
- электрические розетки в зоне кухни согласовать с поставщиком кухонной мебели
- предусмотреть вывод электрики для оборудования по кондиционированию, согласовать местоположение со специалистами
- все размеры даны до центра механизма или группы механизмов
- читать план одновременно с развертками по помещениям
- розетки в зоне котельной, согласовать дополнительно со специалистами.

План дополнительного видимого оборудования
Видеокамеры



-  Однополосная доска толщина 15мм .
Общая площадь-78.1м²
-  Наборная паркетная доска рисунок плетенка, толщина 15мм .
Общая площадь-50.7м²
-  Керамогранит 410ТС01 Technicolor ТС01 White 5x37.5 4iZERO42
Общая площадь -6.9м²
-  Керамогранит 410ТС11 Technicolor ТС11 размер 5x37.5 4iZERO42
Общее количество -29 штук
-  Керамогранит 410ТС14 Technicolor ТС14 Petroleum 5x37.5 4iZERO42
Общее количество-28шт
-  керамогранит ESTIMA KAILAS KA 00 60x120 см (неполированный),
площадь пол -11.9м²
-  Плинтус Orac Décor SX173
Общая длина 6650мм
-  Плинтус Orac Décor SX118
Общая длина 7260мм
-  Полиуретановый молдинг Европласт 1.51.385
Общая длина 28000мм
-  Плинтус скрытого монтажа алюминиевый
Общая длина 19900мм

ПРИМЕЧАНИЕ:









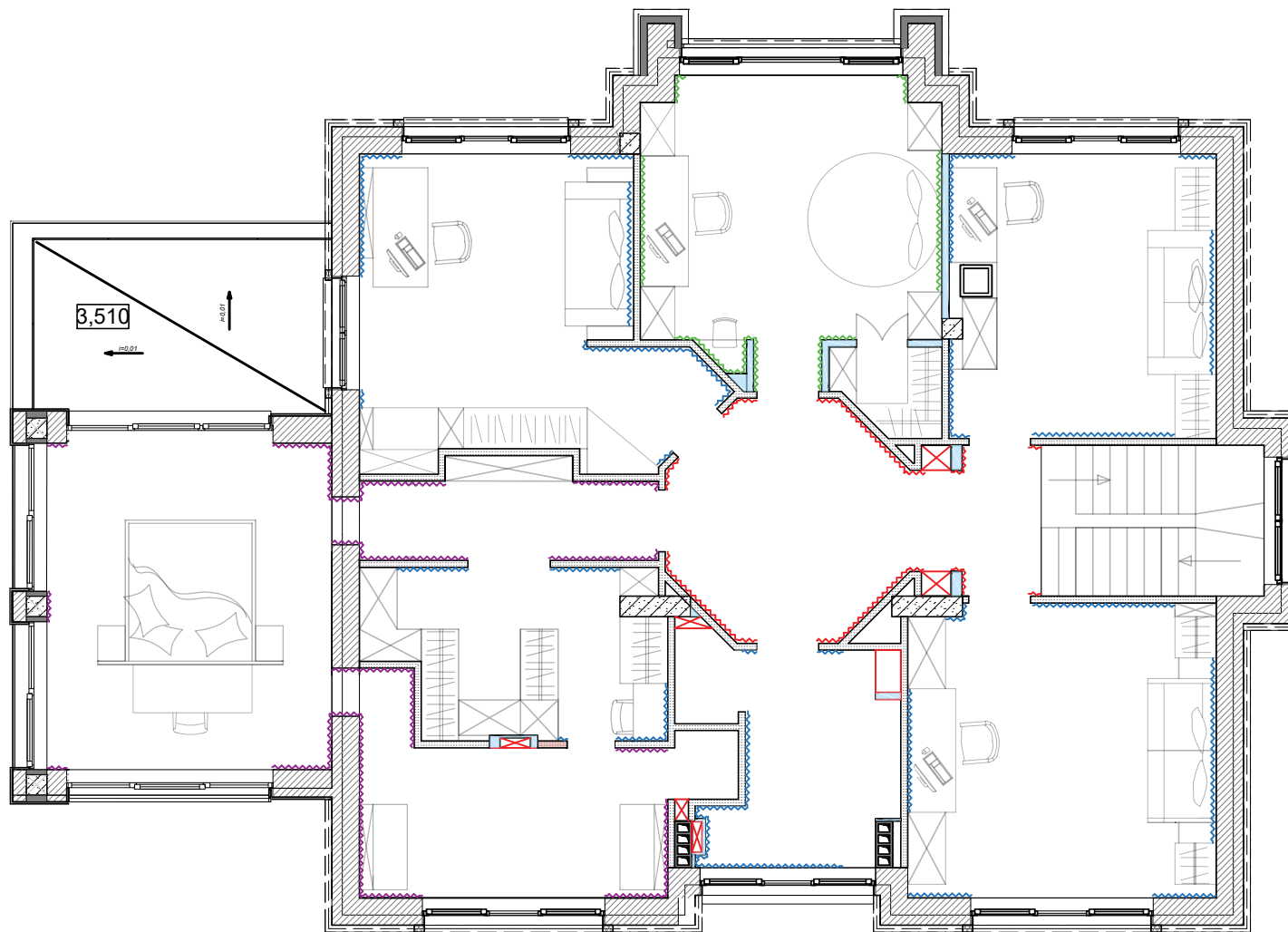

- монтаж скрытого плинтуса осуществить на этапе черновых работ в момент начала штукатурных работ
- стык плитки и паркетной доски оформить пробковым компенсатором
- при выравнивании пола учесть разную толщину покрытий
- запросить у поставщика дверей конструктив дверной коробки, для определения стыка покрытий, строго под дверным полотном.
- площади покрытий указаны без запаса
- направление доски согласно плану
- цвет затирки подобрать на авторском надзоре

ПРИМЕЧАНИЕ:

План принимается в производство при наличии всех необходимых согласований, разрешений Гос. организаций. Также согласовать с компаниями подрядчиками, поставщиками технических приборов, предметов для своевременной корректировки дизайн-проекта к реальной ситуации.

План напольных покрытий



- 
 Однополосная доска толщина 15мм .
 Общая площадь-78.1м²
- 
 Наборная паркетная доска рисунок плетенка, толщина 15мм .
 Общая площадь-50.7м²
- 
 Керамогранит 410ТС01 Technicolor ТС01 White 5x37.5 41ZERO42
 Общая площадь -6.9м²
- 
 Керамогранит 410ТС11 Technicolor ТС11 размер 5x37.5 41ZERO42
 Общее количество -29 штук
- 
 Керамогранит 410ТС14 Technicolor ТС14 Petroleum 5x37.5 41ZERO42
 Общее количество-28штк
- 
 керамогранит ESTIMA KAILAS KA 00 60x120 см (неполированный),
 площадь пол -11.9м²
- 
 Плинтус Orac Décor SX173
 Общая длина 8700мм
- 
 Плинтус Orac Décor SX118
 Общая длина 7260мм
- 
 Полиуретановый молдинг Европласт 1.51.385
 Общая длина 35000мм
- 
 Плинтус скрытого монтажа алюминиевый
 Общая длина 19900мм

ПРИМЕЧАНИЕ:

- монтаж скрытого плинтуса осуществить на этапе черновых работ в момент начала штукатурных работ
- стык плитки и паркетной доски оформить пробковым компенсатором
- при выравнивании пола учесть разную толщину покрытий
- запросить у поставщика дверей конструктив дверной коробки, для определения стыка покрытий, строго под дверным полотном.
- площади покрытий указаны без запаса
- направление доски согласно плану
- цвет затирки подобрать на авторском надзоре

ПРИМЕЧАНИЕ:

План принимается в производство при наличии всех необходимых согласований, разрешений Гос. организаций. Также согласовать с компаниями подрядчиками, поставщиками технических приборов, предметов для своевременной корректировки дизайн-проекта к реальной ситуации.

План напольных плинтусов

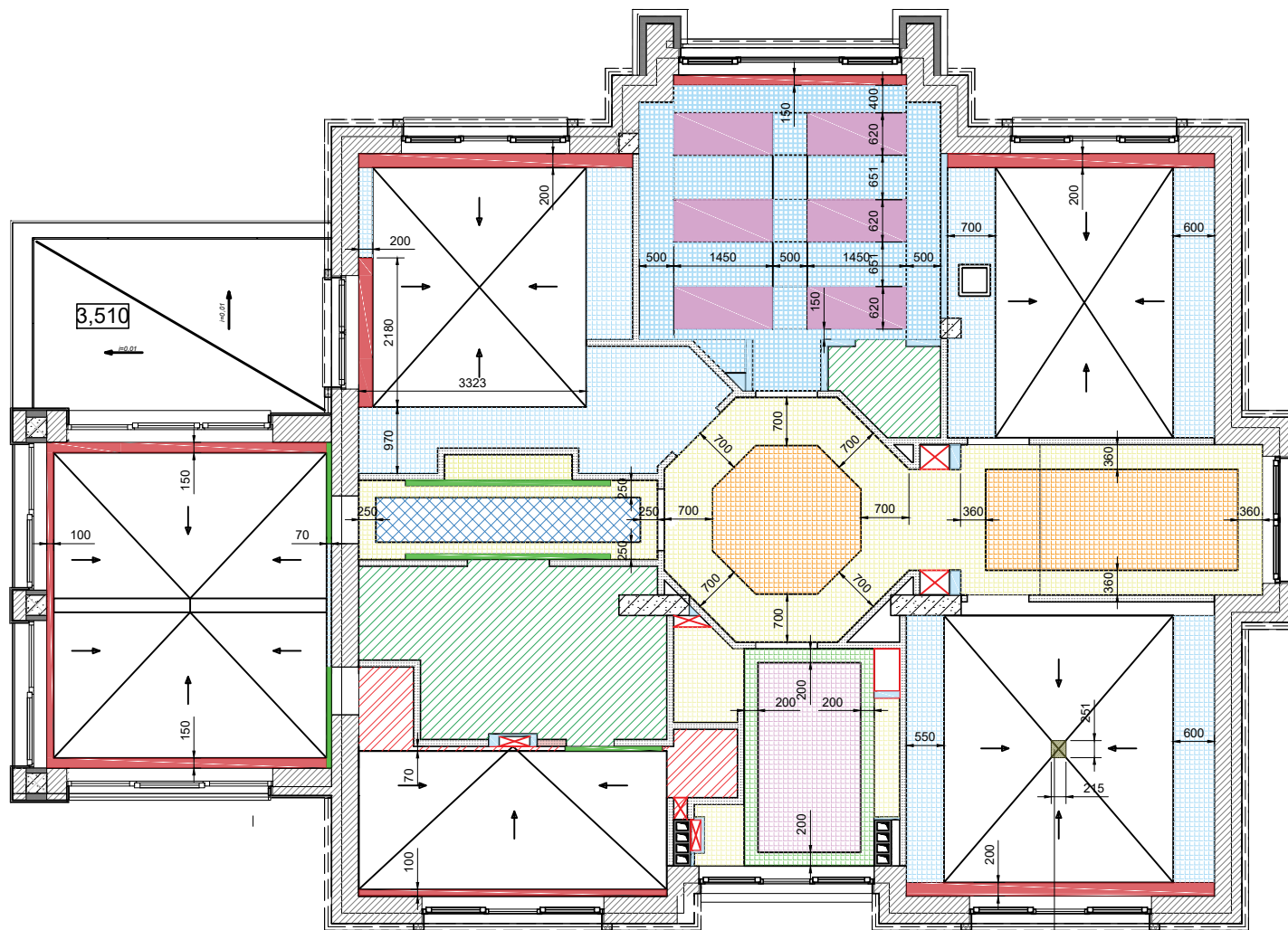

- четырехскатный потолок, центр в максимально возможной высоте с учетом конструктива кровли.
- потолок смонтировать после установки оборудования для кондиционирования, сохранить максимально возможную высоту
- опуск потолка 2755мм от чистого пола
- опуск потолка 3170мм от чистого пола
- опуск потолка 2955мм от чистого пола
- опуск потолка 2700мм от чистого пола
- опуск потолка 2900мм от чистого пола
- опуск потолка 3100мм от чистого пола
- опуск потолка 3050мм от чистого пола
- опуск потолка 3370мм от чистого пола
- ниша для скрытой рельсы откатных дверей, смонтировать после получения ТЗ, от производителя дверей предусмотреть закладную
- ниша для скрытого карниза предусмотреть закладную. 3320мм от чистого пола.

Перед этапом возведения потолков второго этажа необходимо осуществить встречу с дизайнерами и проговорить все детали плана!!!

ровная часть потолка для монтажа потолочной люстры, предусмотреть закладную

ПРИМЕЧАНИЕ:

План принимается в производство при наличии всех необходимых согласований, разрешений Гос. организаций. Также согласовать с компаниями подрядчиками, поставщиками технических приборов, предметов для своевременной корректировки дизайн-проекта к реальной ситуации.

В МЕСТАХ МОНТАЖА ЛЮСТР И ПОДВЕСНЫХ СВЕТИЛЬНИКОВ ПРЕДУСМОТРЕТЬ ЗАКЛАДНЫЕ!

План потолков. 2 этаж

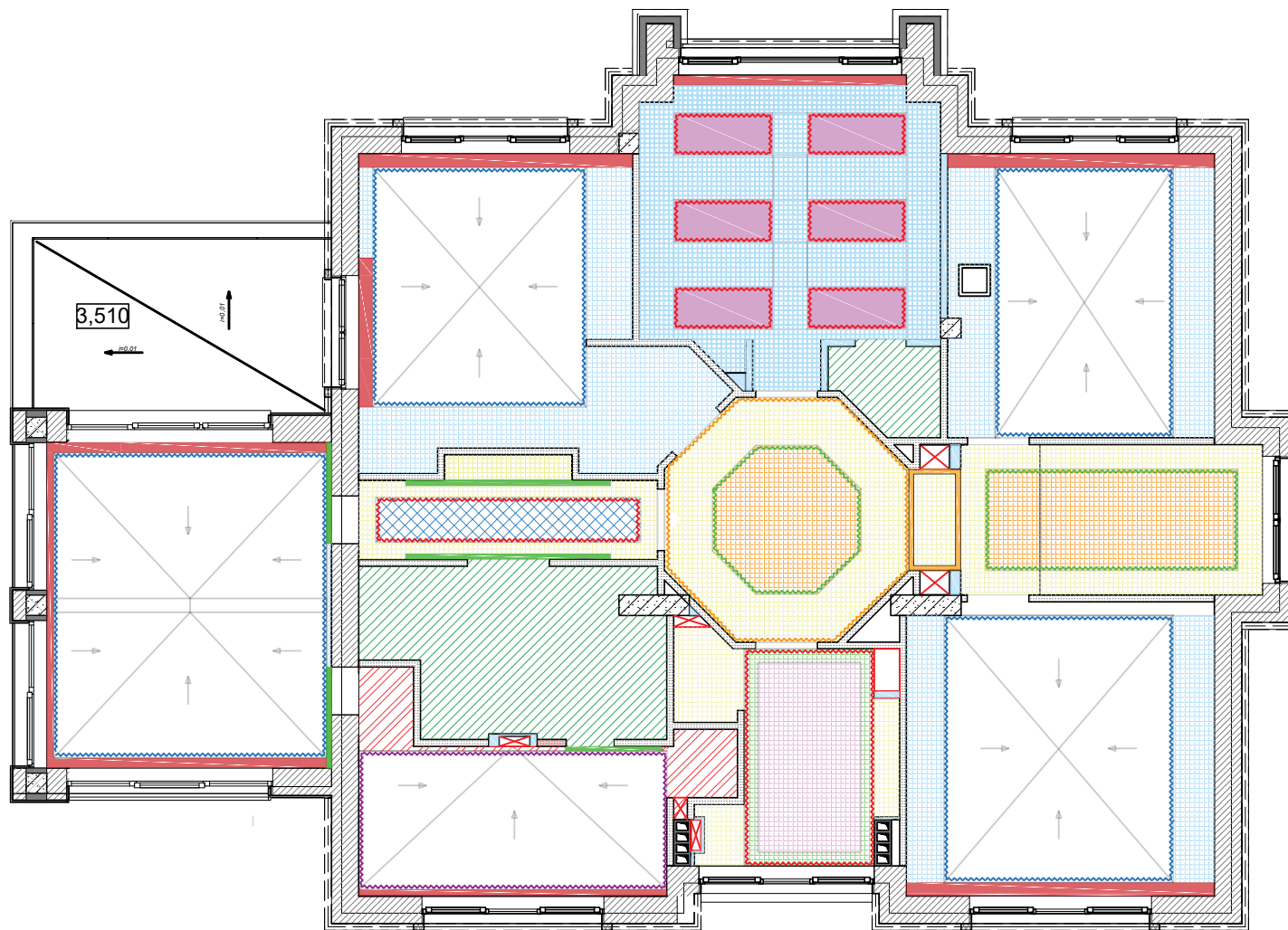

- ~~~~~ потолочный карниз ORAC C392
 высота по стене 19см
 общая длина 17400мм
- молдинг гипс толщина 2.2см
 общая длина 4500мм
- - - - - потолочный карниз ORAC
 SX181 HIGH LINE, высота по
 стене 2.2см
 общая длина 12000 мм
- ~~~~~ потолочный фриз, гипс,
 изготовление на заказ
 высота по стене -150мм
 общая длина 57800мм
- ~~~~~ потолочный фриз, гипс,
 изготовление на заказ
 высота по стене -200мм
 общая длина 19190мм
- ~~~~~ потолочный карниз ORAC C372
 высота по стене 28см
 общая длина 13100мм

ПРИМЕЧАНИЕ:

План принимается в производство при наличии всех необходимых согласований, разрешений Гос. организаций. Также согласовать с компаниями подрядчиками, поставщиками технических приборов, предметов для своевременной корректировки дизайн-проекта к реальной ситуации.

ПРИМЕЧАНИЕ:

План принимается в производство при наличии всех необходимых согласований, разрешений Гос. организаций. Также согласовать с компаниями подрядчиками, поставщиками технических приборов, предметов для своевременной корректировки дизайн-проекта к реальной ситуации.



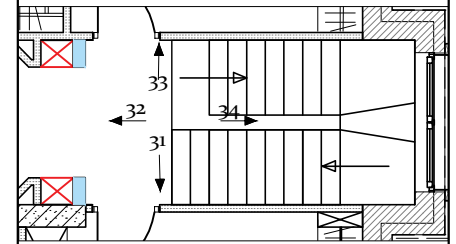
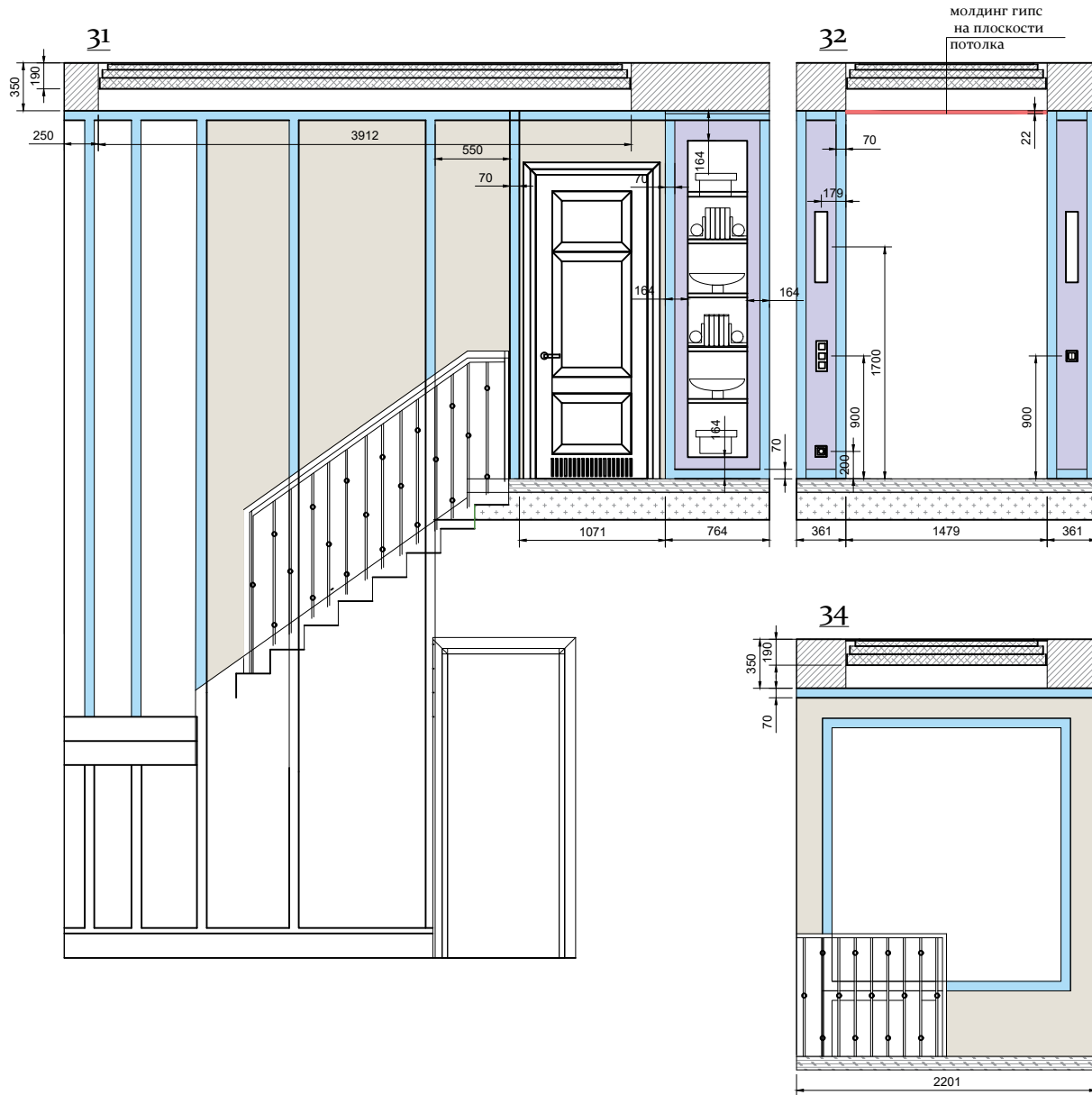

План потолков с привязками потолочных карнизов. 2 этаж

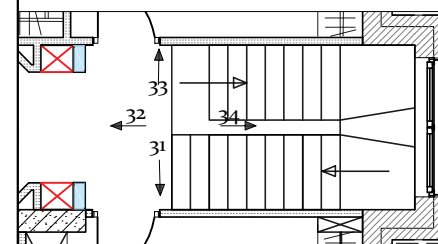
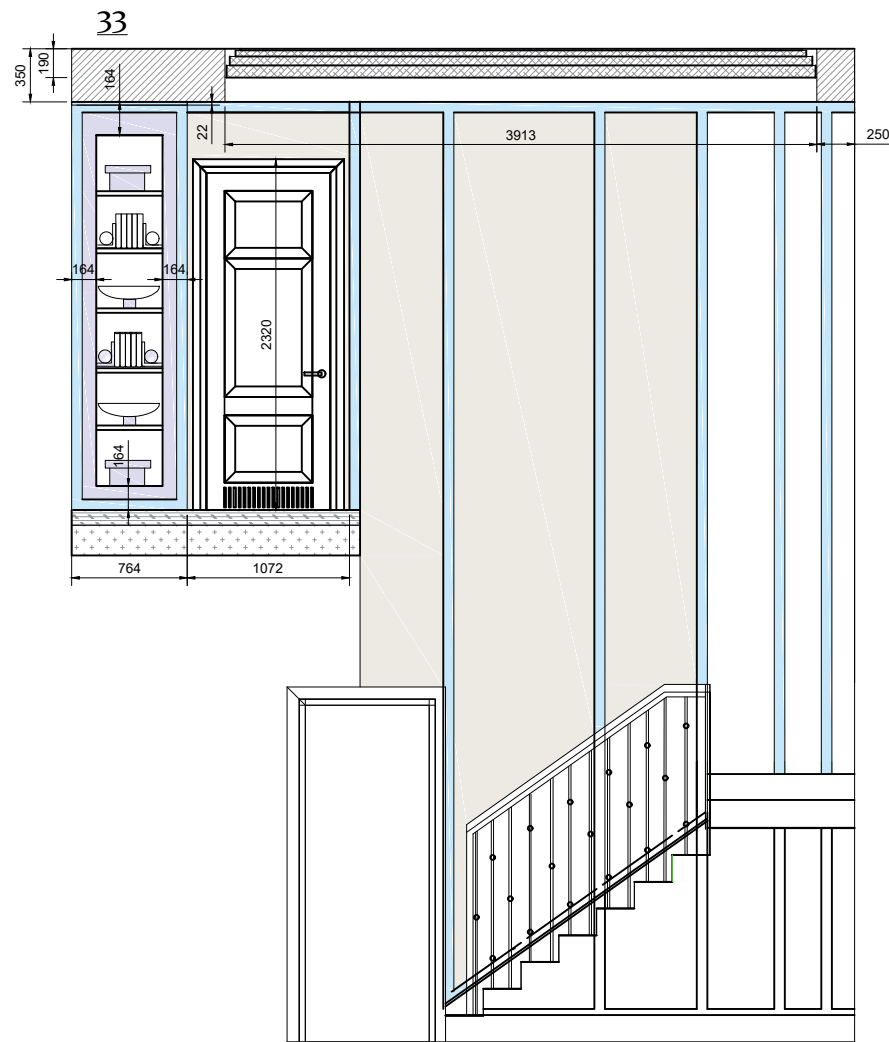

-  карниз Огас С392
в 19 х ш 10 см
-  полиуретановый молдинг
Европласт 1.51.363
-  стена под окраску
подбор цвета на
авторском надзоре
-  стена под окраску
подбор цвета на
авторском надзоре

Развертка по стенам. Холл лестница лист 1



-  карниз Огас С392
в 19 х ш 10 см
-  полиуретановый молдинг
Европласт 1.51.363
-  стена под окраску
подбор цвета на
авторском надзоре
-  стена под окраску
подбор цвета на
авторском надзоре

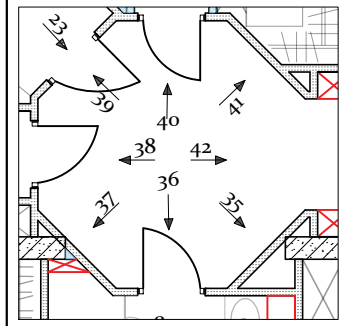

-  карниз Огас С392
в 19 x ш 10 см
-  молдинг Огас SX181
высота по стене 2.2 см
-  плинтус Ultrawood Base
5074, 18.7 см
-  стена под окраску
подбор цвета на
авторском надзоре
-  зеркало

Развертка по стенам. Холл перед спальнями

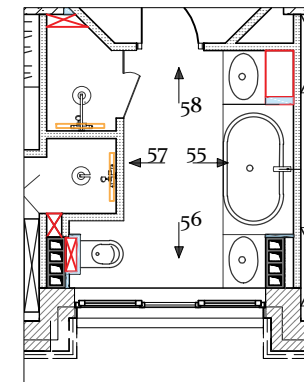
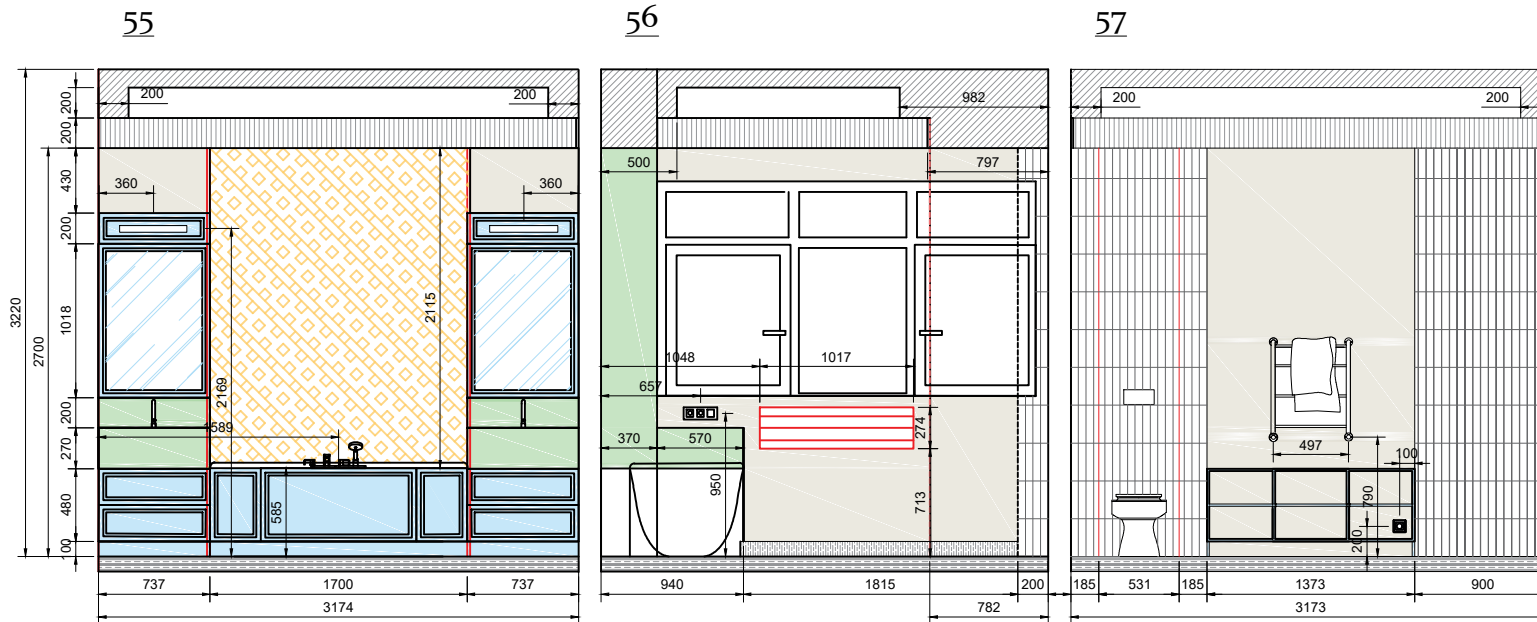

58

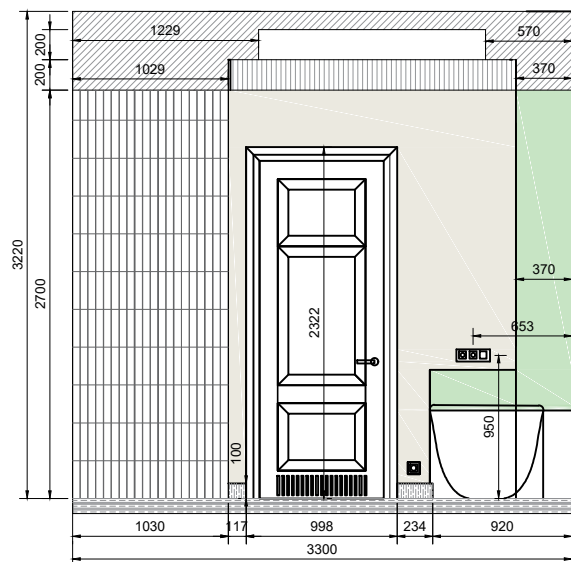

- фриз, изготовление на заказ высота 200мм
- плинтус Европласт 1.51.385 высота 100мм
- стена под окраску, выбор цвета на авторском надзоре
- Декоративное пано 41зегго42 Парег 41 Pro размер 50*100см
- керамическая плитка 41зегго42 Spectre размер 5*25см
- отделка столярных изделий, эмаль
- кварцевый агломерат цвет согласовать на надзоре, толщина 2см
- зеркало

окраска напольного плинтуса в цвет стен

57

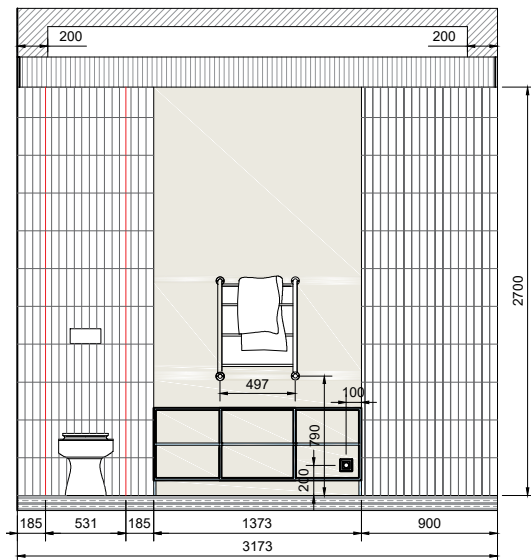



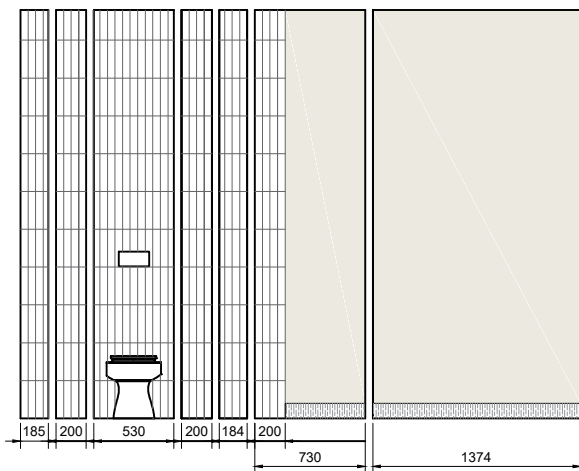



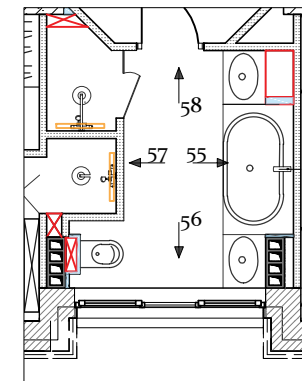
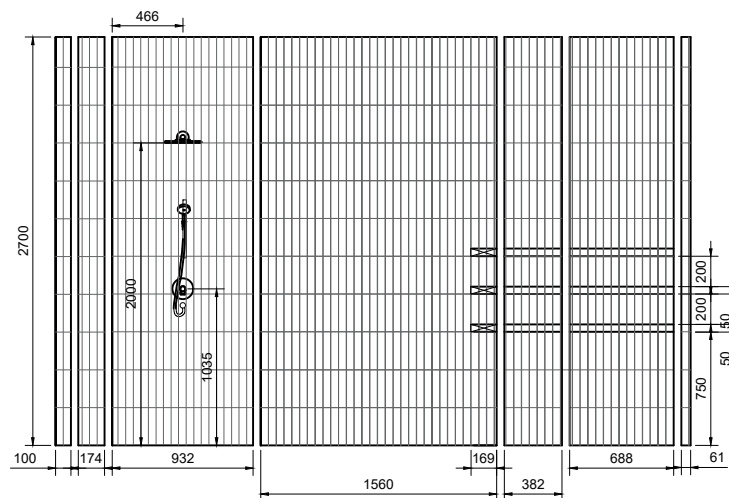

зона унитаза



душевая



-  фриз, изготовление на заказ высота 200мм
-  плинтус Европласт 1.51.385 высота 100мм
-  стена под окраску, выбор цвета на авторском надзоре
-  Декоративное пано 41zeгго42 Парег 41 Pro размер 50*100см
-  керамическая плитка 41zeгго42 Spectre размер 5*25см
-  отделка столярных изделий, эмаль
-  кварцевый агломерат цвет согласовать на надзоре, толщина 2см
-  зеркало

окраска напольного плинтуса в цвет стен

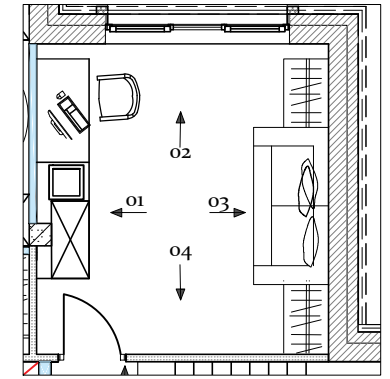
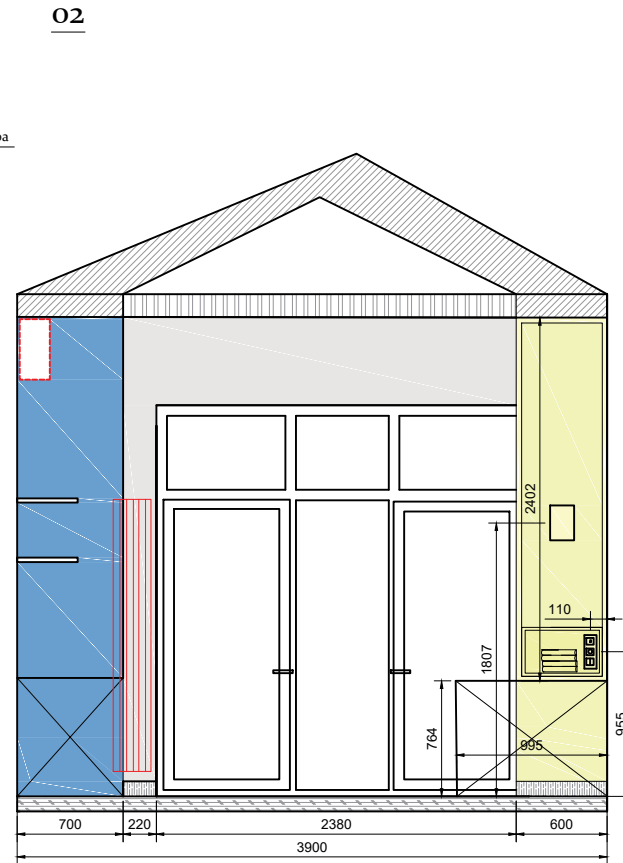
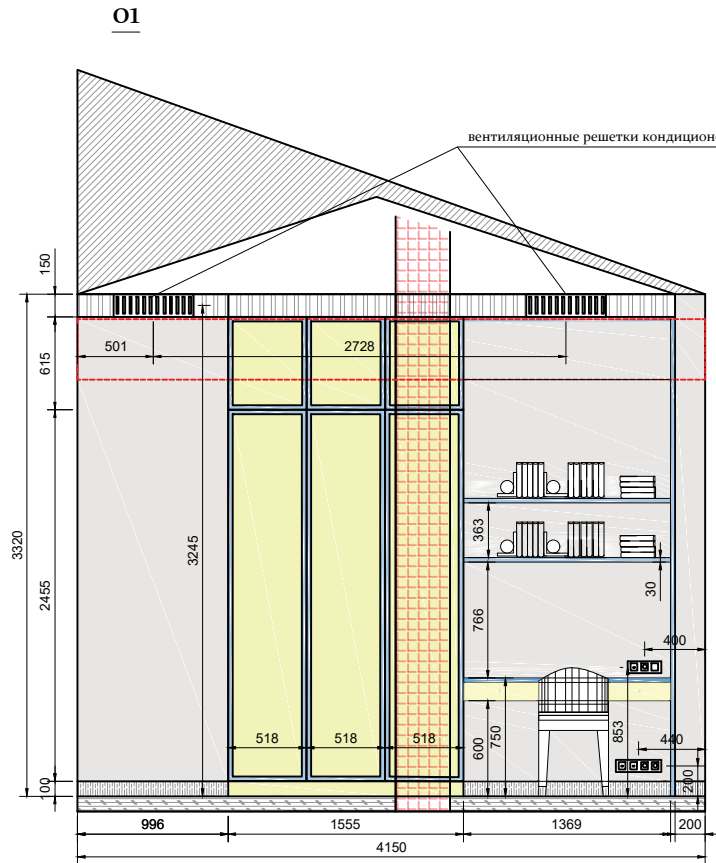

- фриз, изготовление на заказ, высота 15 см
- плинтус Европласт 1.51.385 высота 100мм
- стена под окраску, выбор цвета на авторском надзоре
- столярные изделия. эмаль. выбор цвета на авторском надзоре
- столярные изделия. эмаль. выбор цвета на авторском надзоре
- мягкие панели от плинтуса до потолка.

окраска напольного плинтуса в цвет стен

столярные изделия разрабатываются столярным производством в соответствии с эскизами и визуализацией

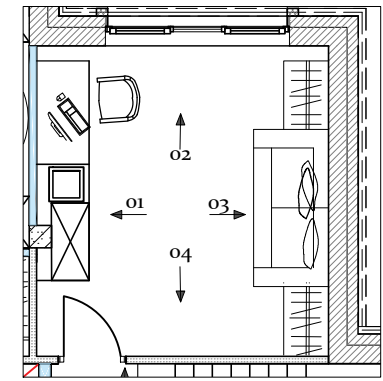
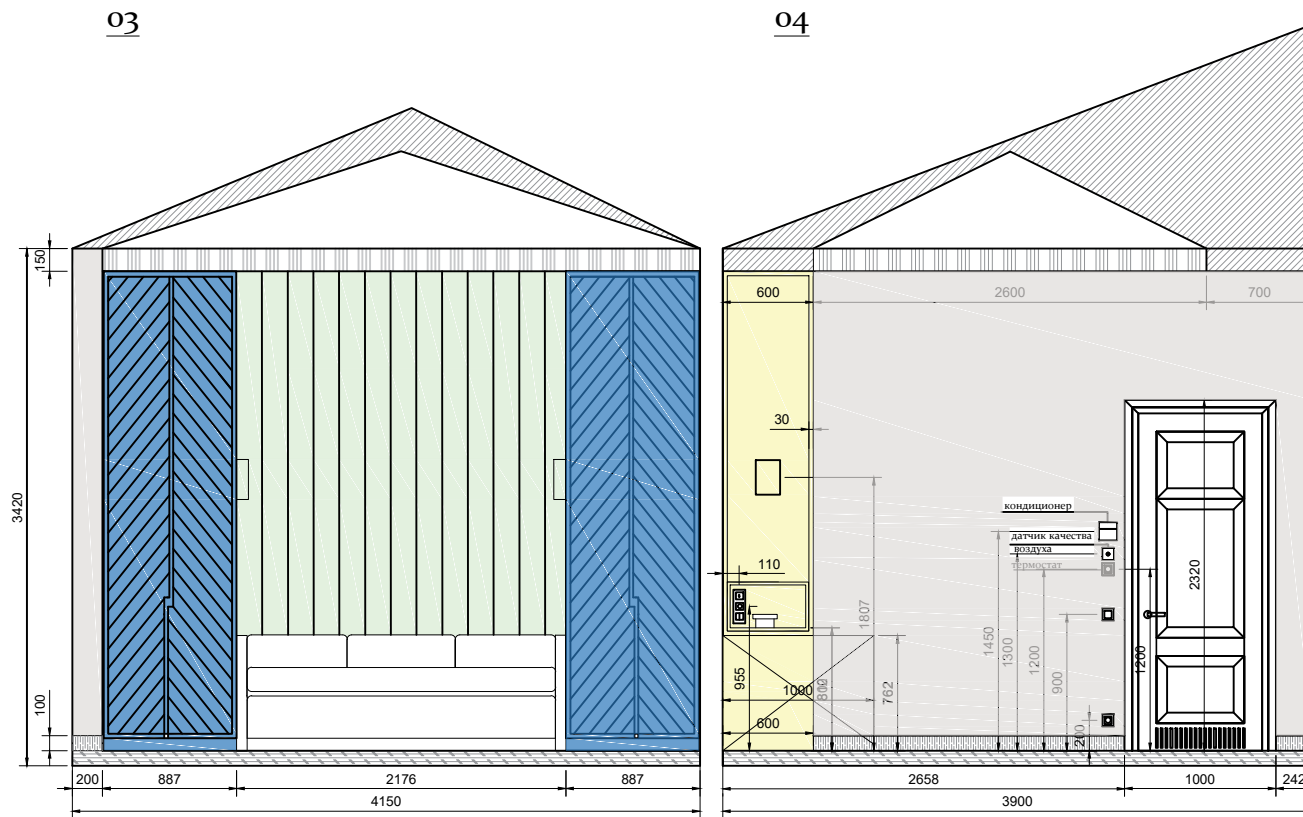





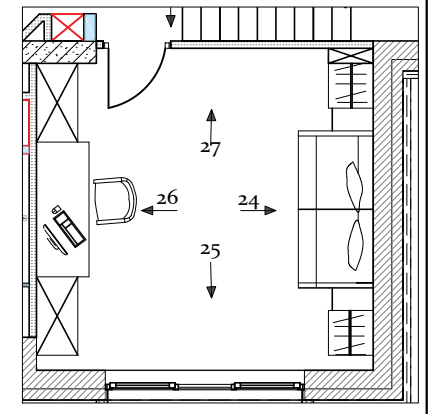
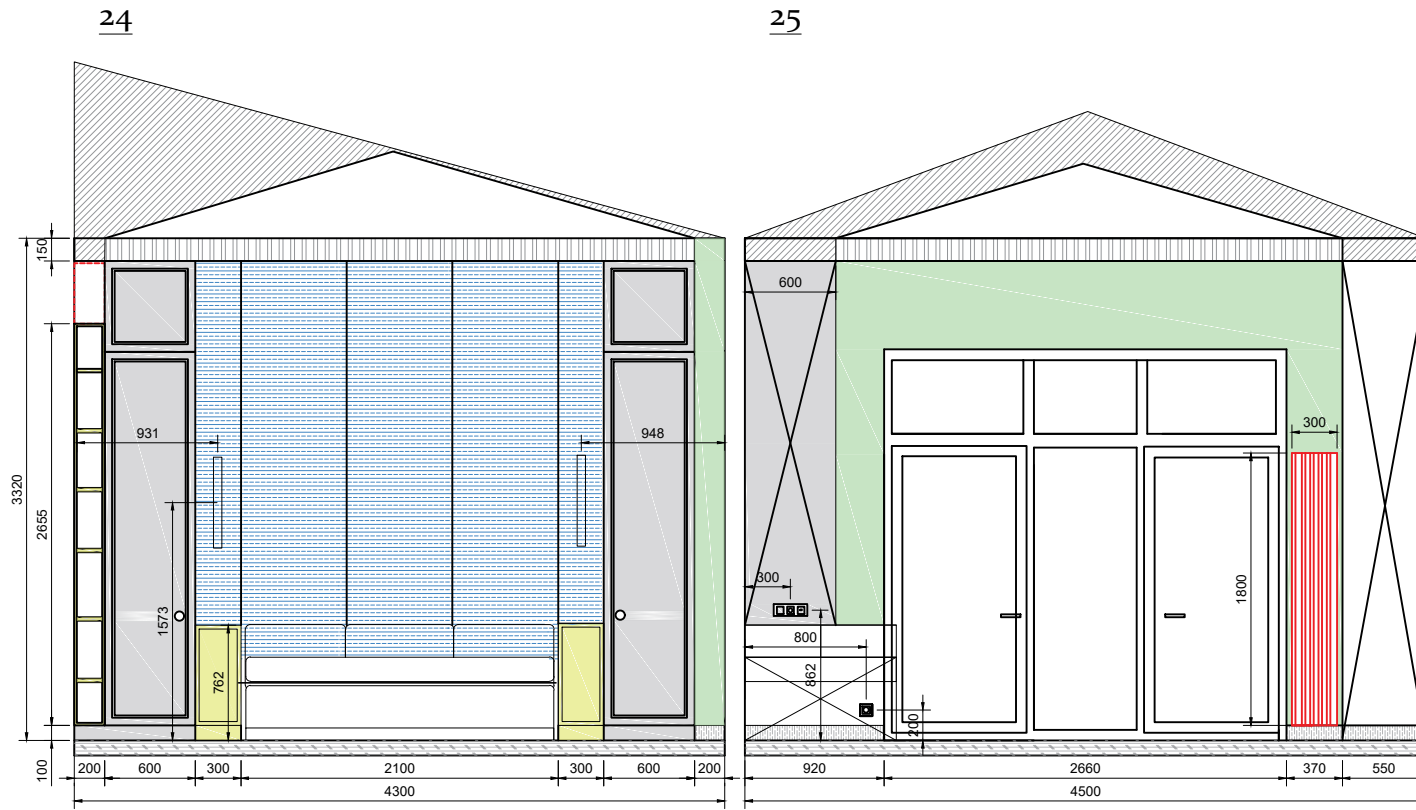

-  фриз, изготовление на заказ, высота 15 см
-  плинтус Европласт 1.51.385 высота 100мм
-  стена под окраску, выбор цвета на авторском надзоре
-  столярные изделия. эмаль. выбор цвета на авторском надзоре
-  столярные изделия. эмаль. выбор цвета на авторском надзоре
-  мягкие панели от плинтуса до потолка.

окраска напольного плинтуса в цвет стен

столярные изделия разрабатываются столярным производством в соответствии с эскизами и визуализацией



-  фриз, изготовление на заказ, высота 15 см
-  плинтус Европласт 1.51.385 высота 100мм
-  стена под окраску, выбор цвета на авторском надзоре.
-  столярные изделия, отделка эмаль. Цвет 1
-  столярные изделия, отделка эмаль. Цвет 2
-  Мягкие панели от плинтуса до потолка

окраска напольного плинтуса в цвет стен



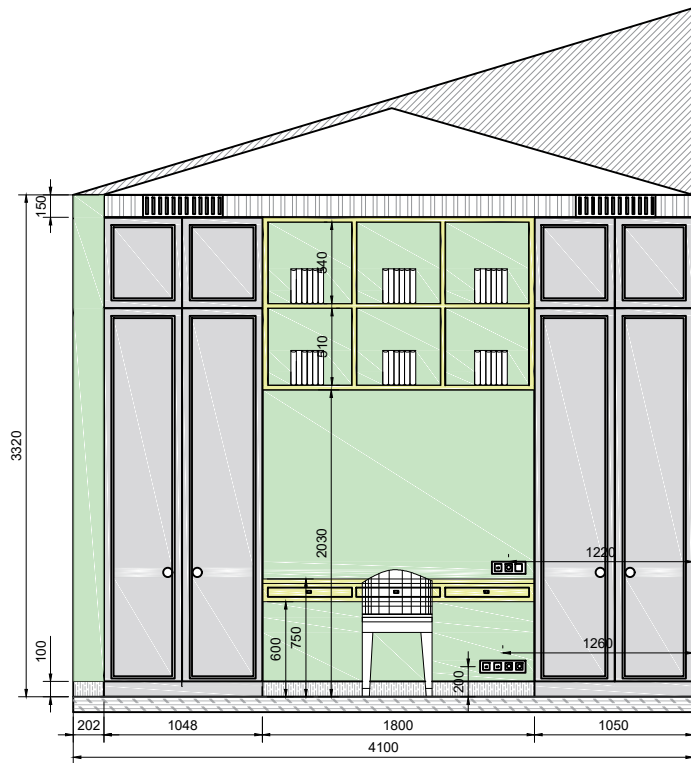

Развертка по стенам. Комната лист 1

26

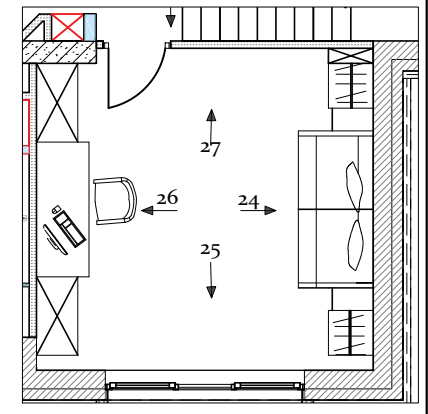
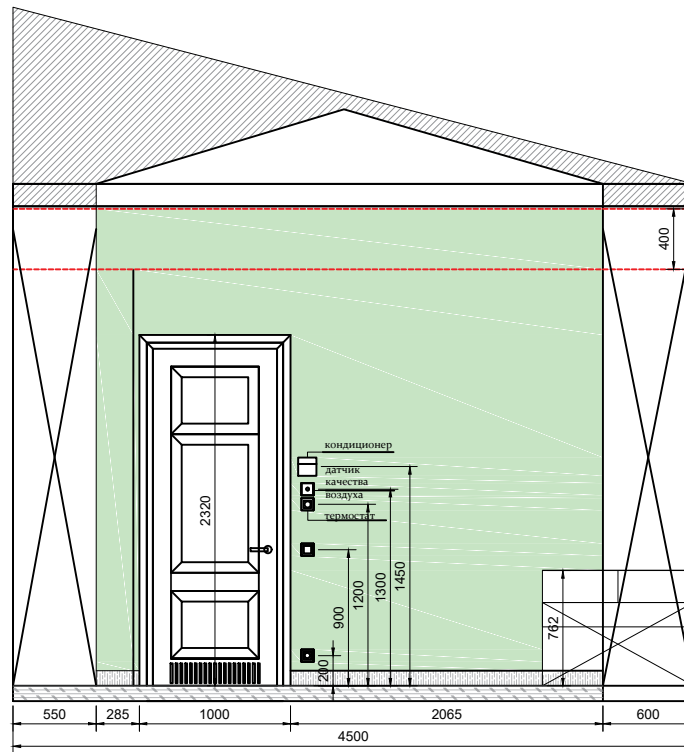

27



-  фриз, изготовление на заказ, высота 15 см
-  плинтус Европласт 1.51.385 высота 100мм
-  стена под окраску, выбор цвета на авторском надзоре.
-  столярные изделия, отделка эмаль. Цвет 1
-  столярные изделия, отделка эмаль. Цвет 2
-  Мягкие панели от плинтуса до потолка

окраска напольного плинтуса в цвет стен

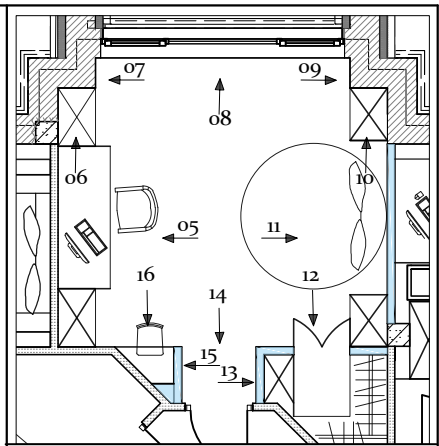
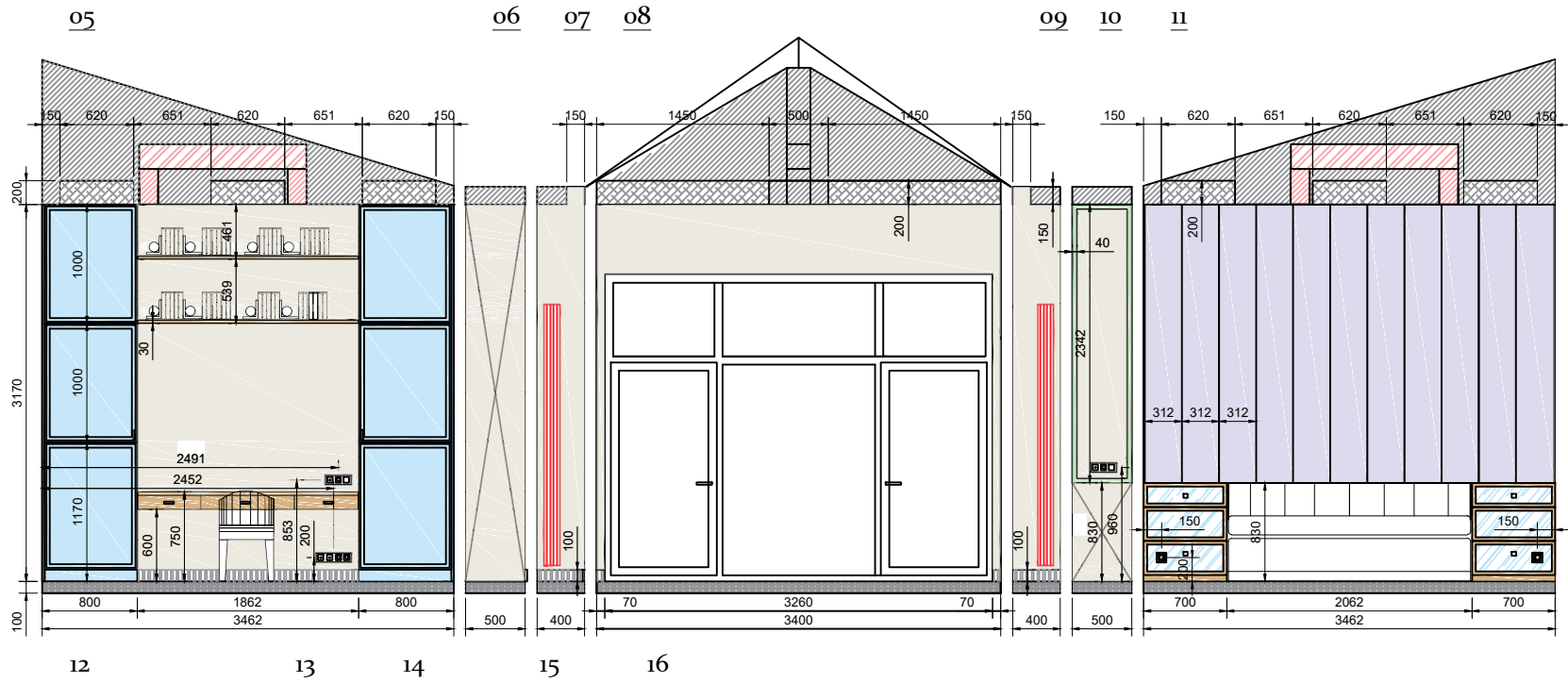

-  фриз гипс изготовление на заказ высота 20 см
-  плинтус Огас SX173, 100мм
-  стена под окраску, выбор цвета на авторском надзоре
-  молдинг Огас SX162, 40мм
-  отделка столярных изделий, эмаль
-  отделка столярных изделий, металлизированная эмаль
-  зеркальная отделка стен и фасадов
-  мягкие панели от плинтуса до потолка

окраска напольного плинтуса в цвет стен

Развертка по стенам. Комната лист 1

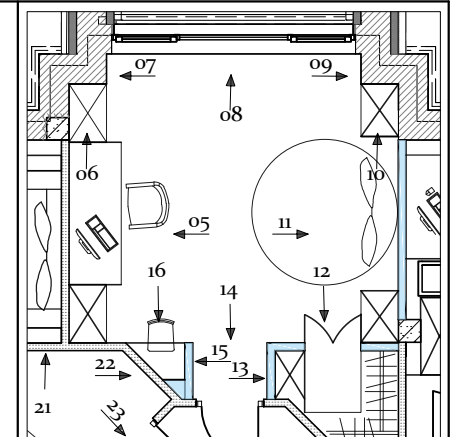
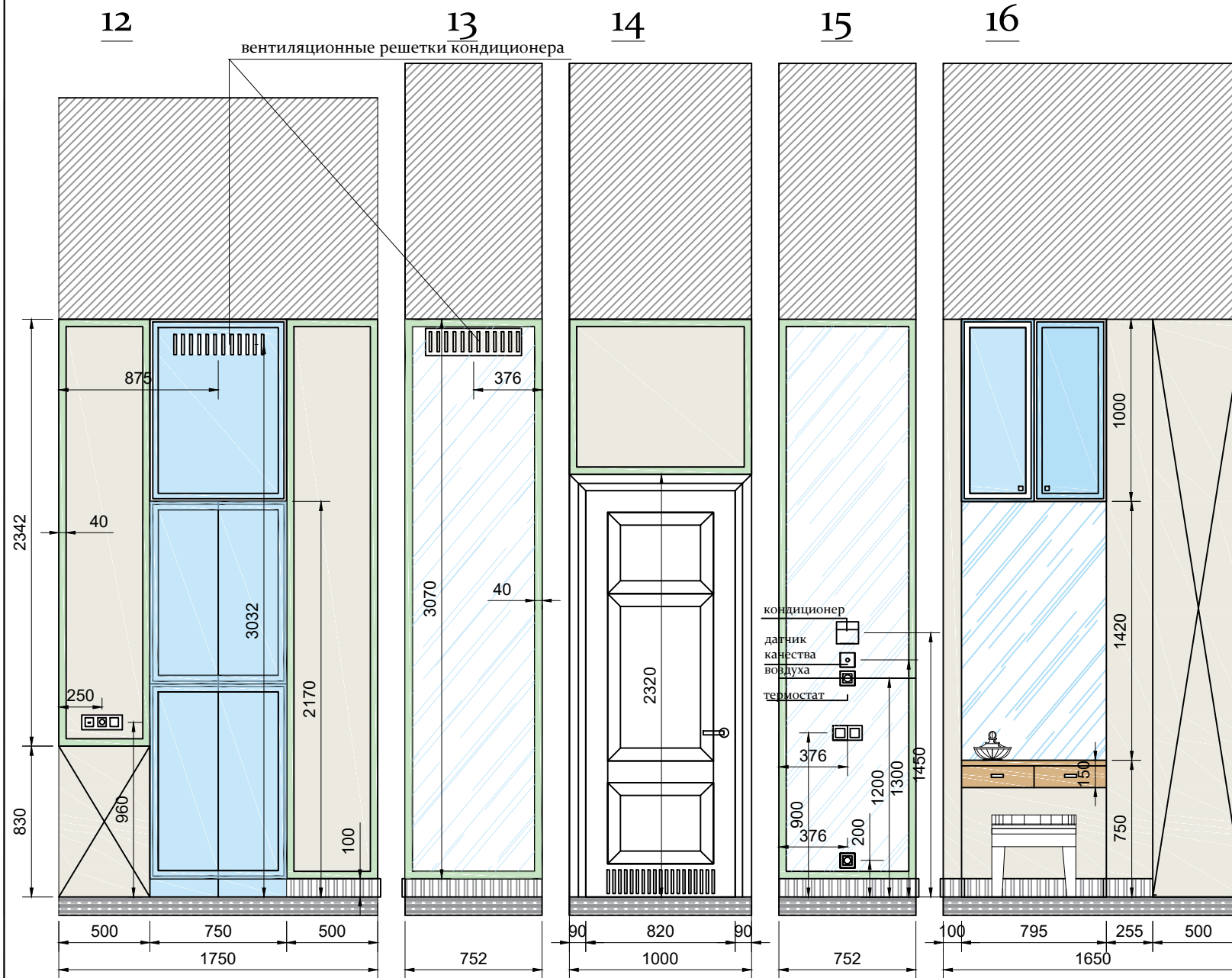

- фриз гипс изготовление на заказ высота 20 см
- плинтус Огас SX173, 100мм
- стена под окраску, выбор цвета на авторском надзоре
- молдинг Огас SX162, 40мм
- отделка столярных изделий, эмаль
- отделка столярных изделий, металлизированная эмаль
- зеркальная отделка стен и фасадов
- мягкие панели от плинтуса до потолка

окраска напольного плинтуса в цвет стен

Развертка по стенам. Комната лист 2

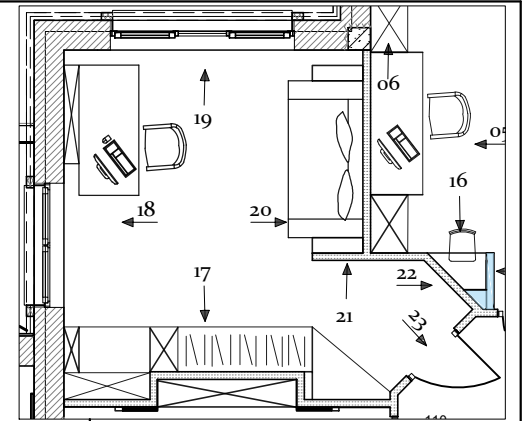
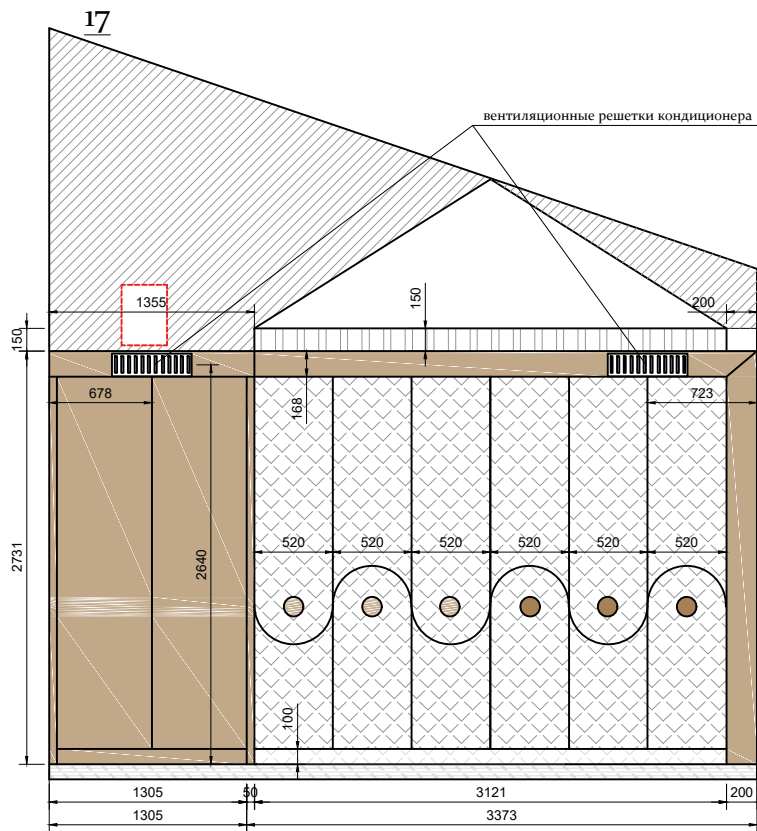

-  фриз, изготовление на заказ, высота 15 см
-  плинтус Европласт 1.51.385 высота 100мм
-  стена под окраску, выбор цвета на авторском надзоре. Цвет 1
-  стена под окраску, выбор цвета на авторском надзоре. Цвет 2
-  столярные изделия, отделка эмаль. Цвет 1
-  столярные изделия, отделка шпон
-  столярные изделия, отделка эмаль. Цвет 2
-  Мягкие панели от плинтуса до потолка

окраска напольного плинтуса в цвет стен

Развертка по стенам. Комната Леи лист 1

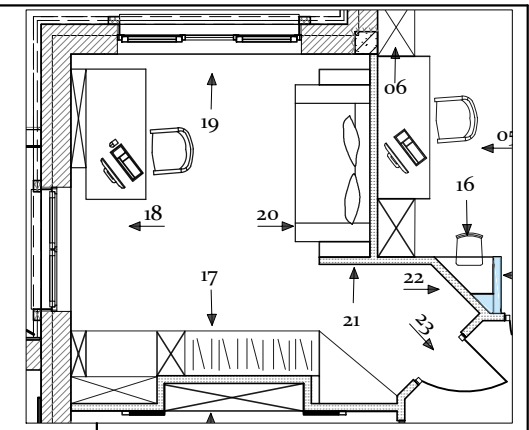
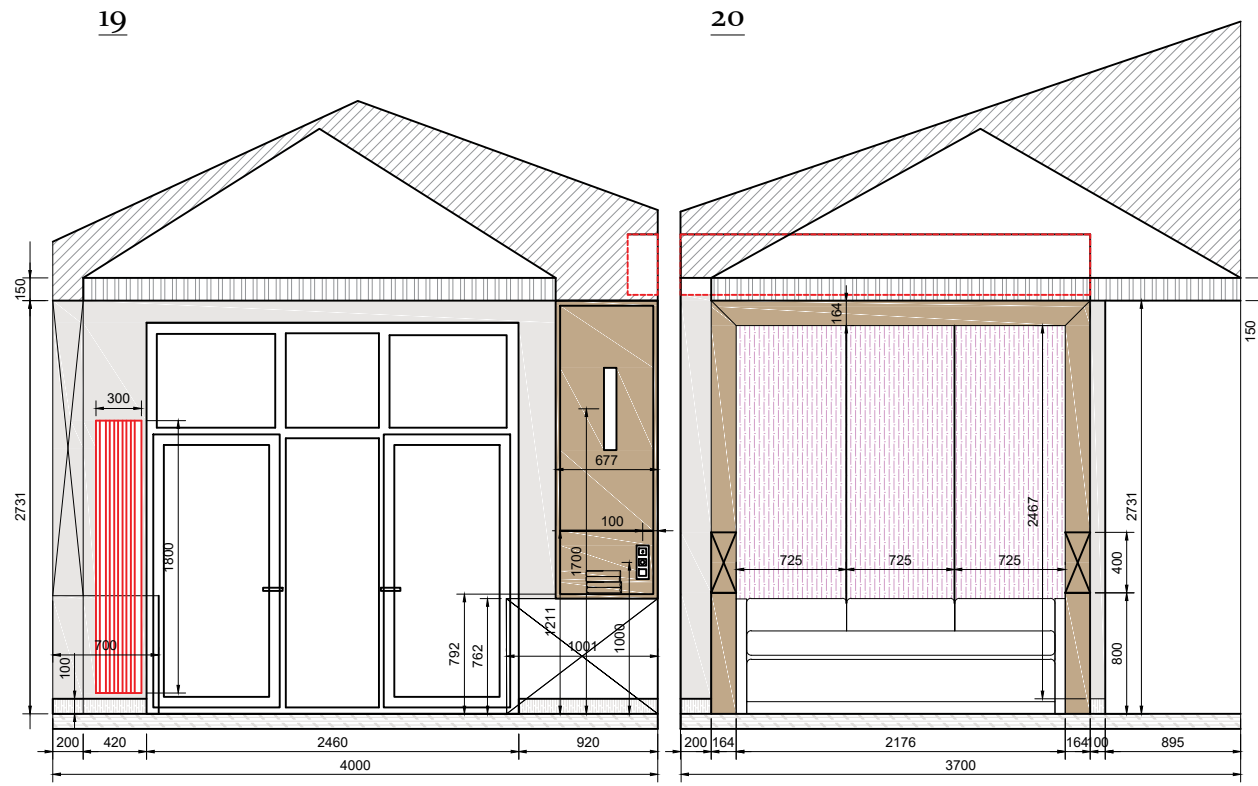

-  фриз, изготовление на заказ, высота 15 см
-  плинтус Европласт 1.51.385 высота 100мм
-  стена под окраску, выбор цвета на авторском надзоре. Цвет 1
-  стена под окраску, выбор цвета на авторском надзоре. Цвет 2
-  столярные изделия, отделка эмаль. Цвет 1
-  столярные изделия, отделка шпон
-  столярные изделия, отделка эмаль. Цвет 2
-  Мягкие панели от плинтуса до потолка

окраска напольного плинтуса в цвет стен

Развертка по стенам. Комната лист 2

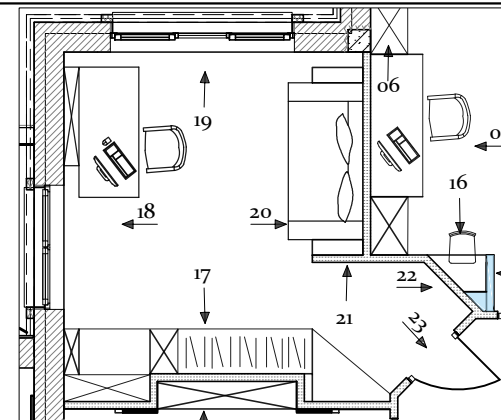
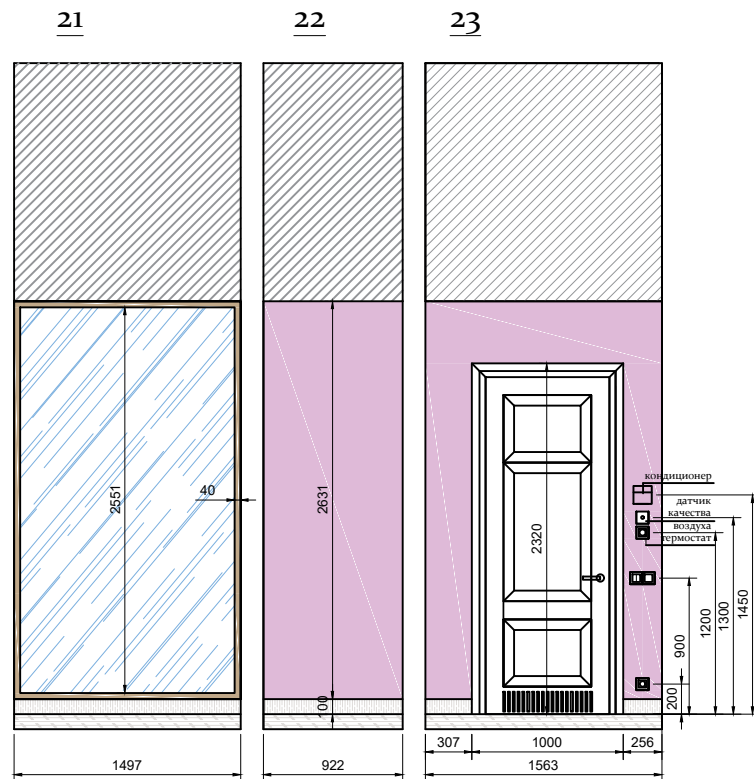

Детская комната

Детская комната

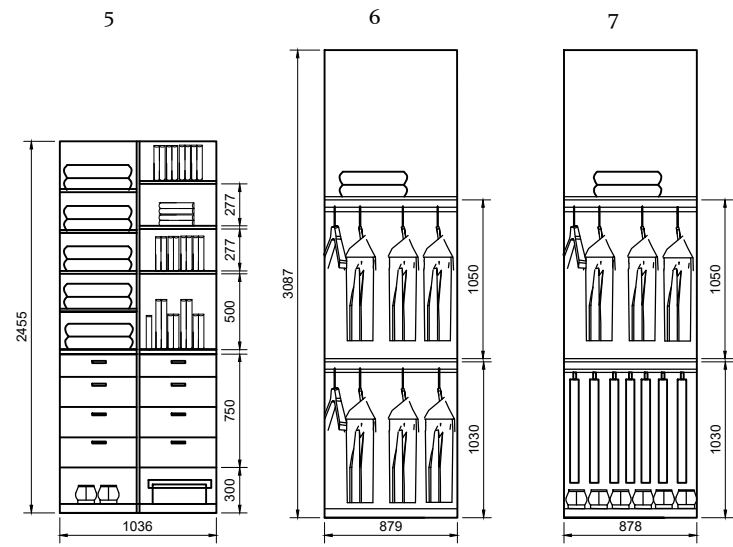
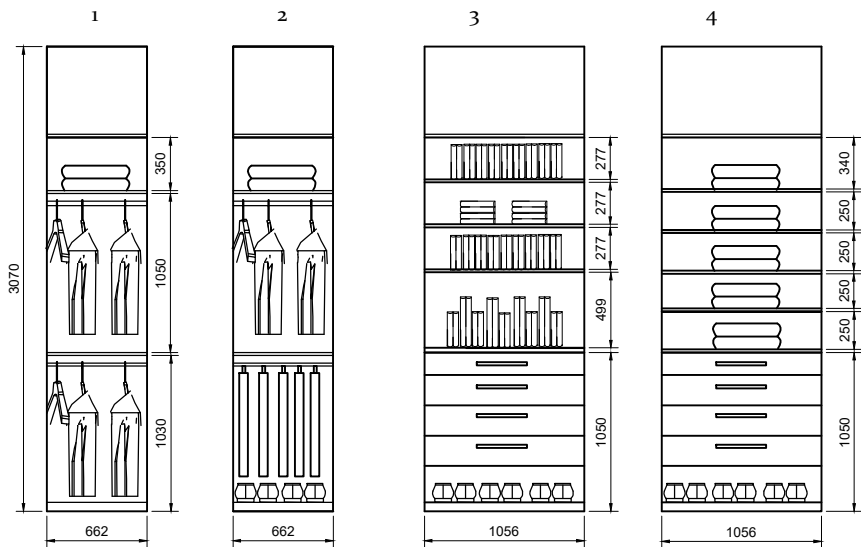
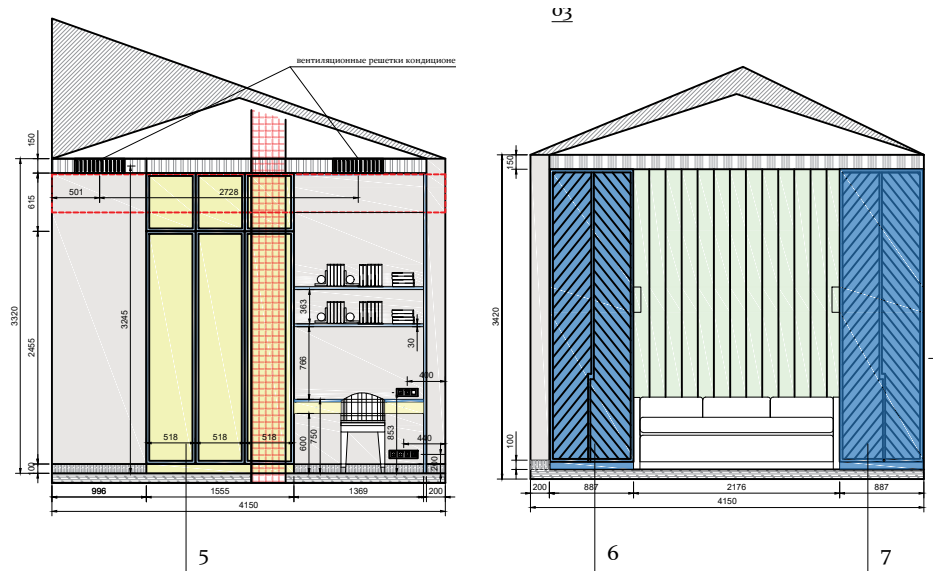
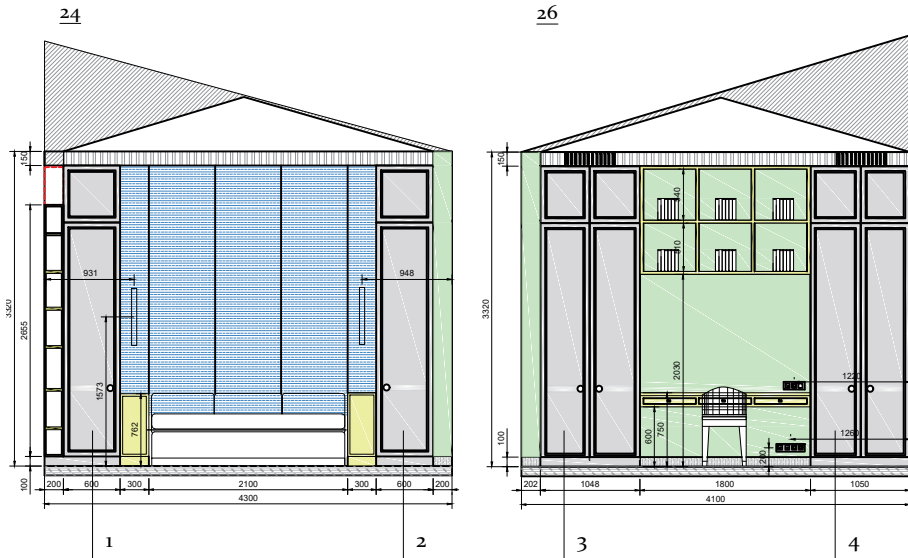

Чертежи наполнения шкафов являются эскизом и требуют снятия фактических размеров и доработки со стороны исполнителя.

Детская комната Лея

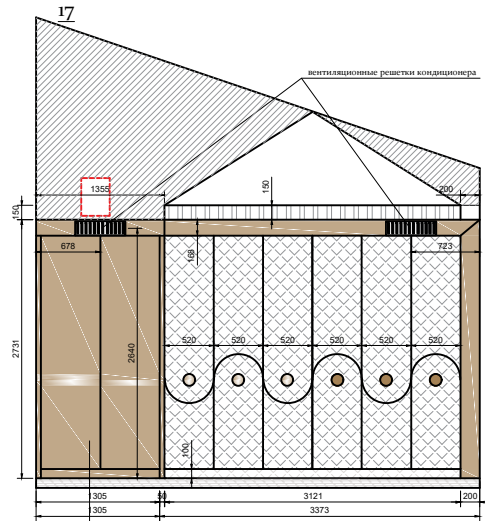

1

Детская комната Виолетты

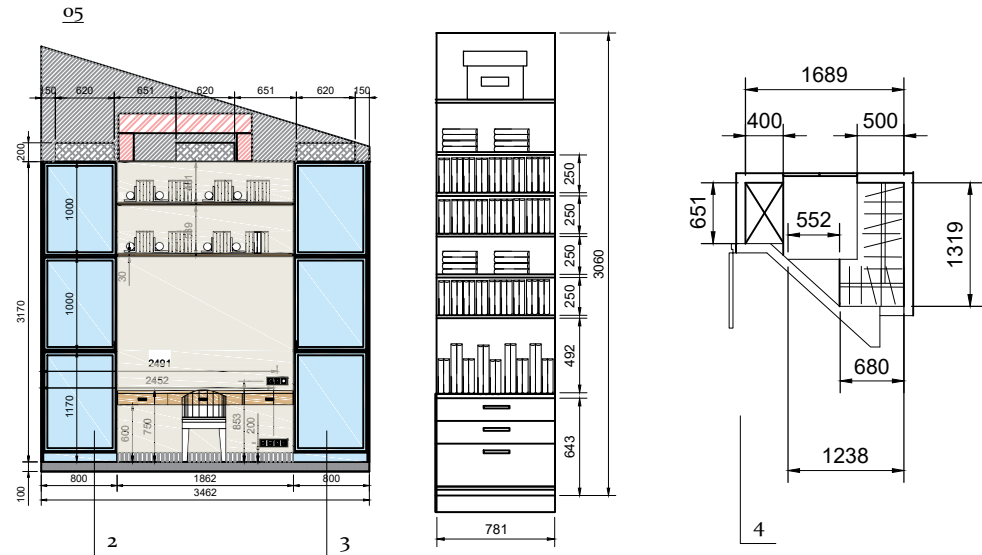

2

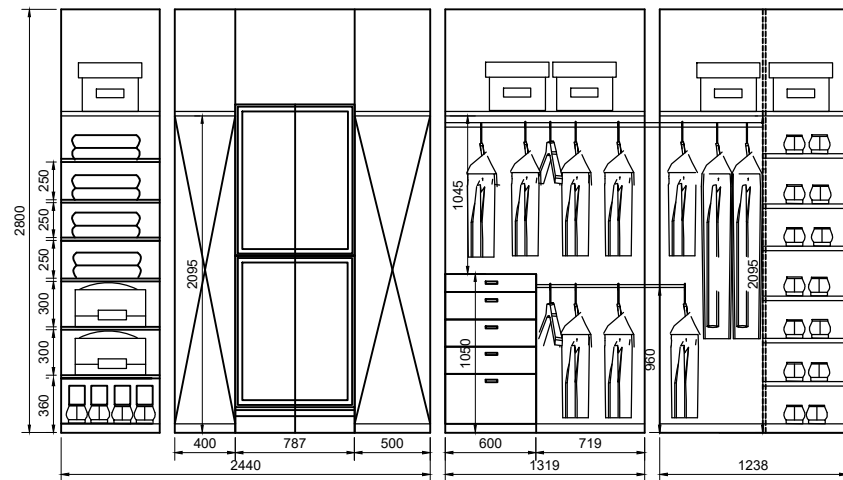
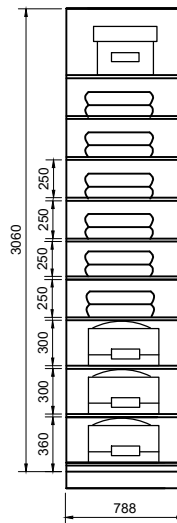
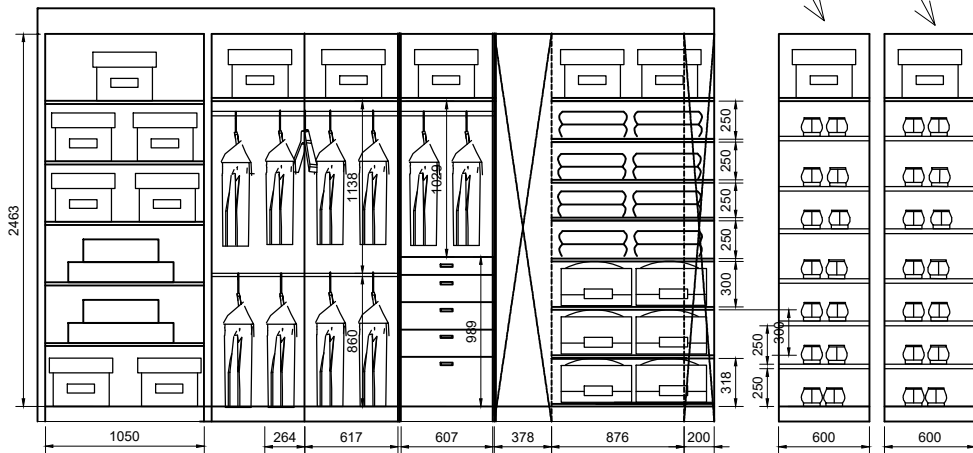

Чертежи наполнения шкафов являются эскизом и требуют снятия фактических размеров и доработки со стороны исполнителя.

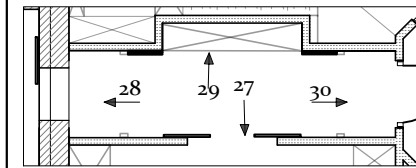
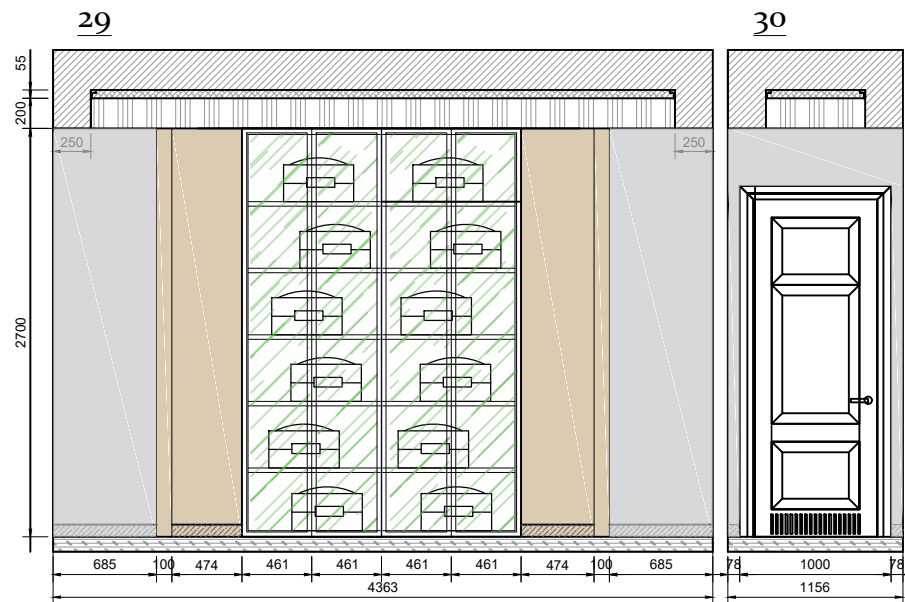
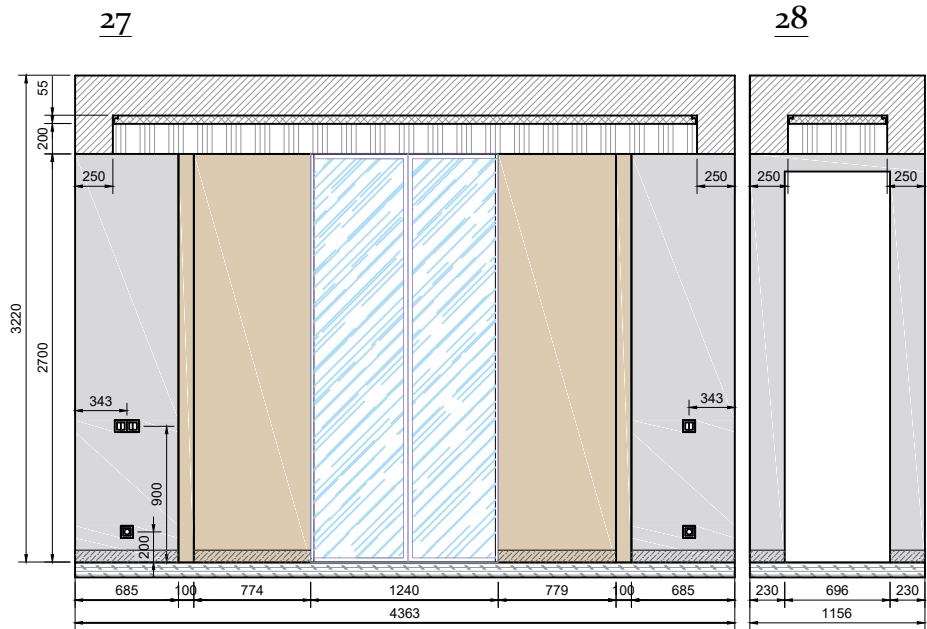



- карниз Orac Deco C 323
высота по стене 55мм
- фриз гипс изготовление
на заказ высота 200 мм
- плинтус смскрытый,
смотри ведомость, 80мм
- стена под покраску выбор
цвета на
авторском надзоре
- столярные изделия,
отделка шпон
- зеркало
- стекло

окраска скрытого напольного
плинтуса в цвет стен

столярные изделия
разрабатываются
столярным производством
в соответствии с эскизами
и визуализацией

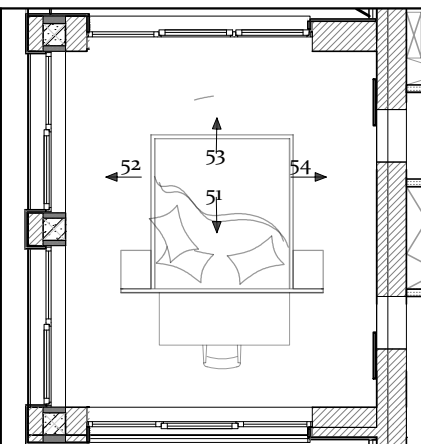
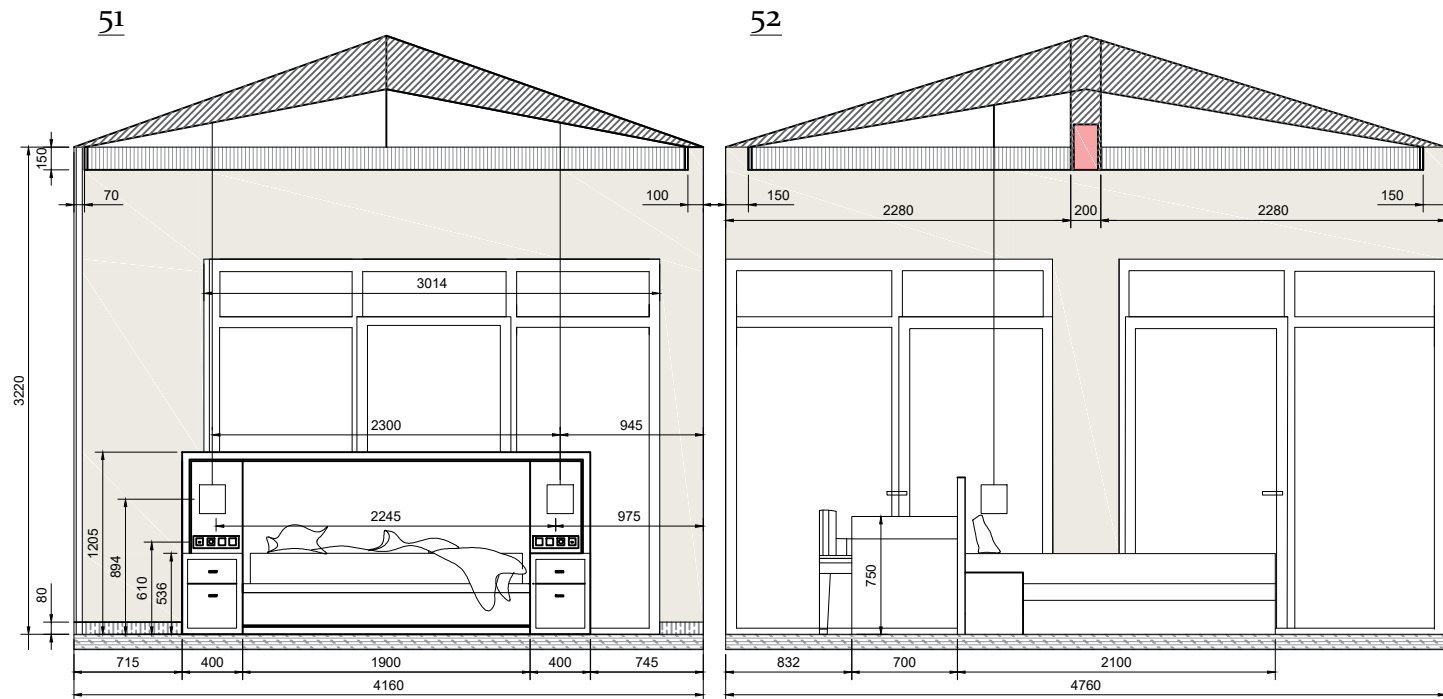
Развертка по стенам. Холл перед спальней



 фриз гипс изготовление на заказ высота 15 см

 скрытый плинтус

 стена под окраску, выбор цвета на авторском надзоре

 пано FRESQ PL.02/Moo Gold

 зеркальная отделка, откатных дверей

окраска вставки скрытого напольного плинтуса в цвет стен

Развертка по стенам. Спальня лист 1

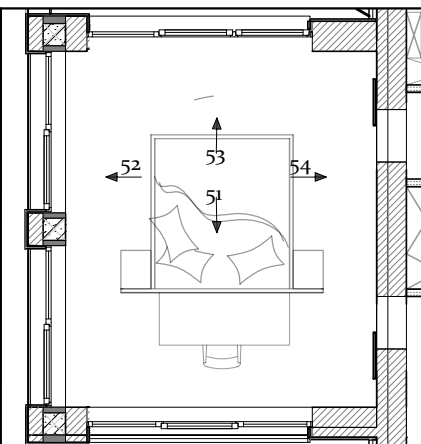
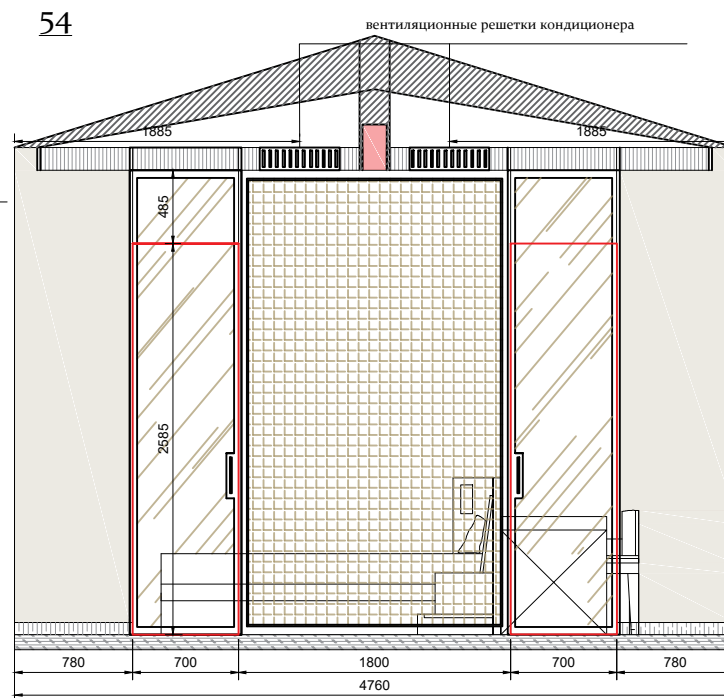
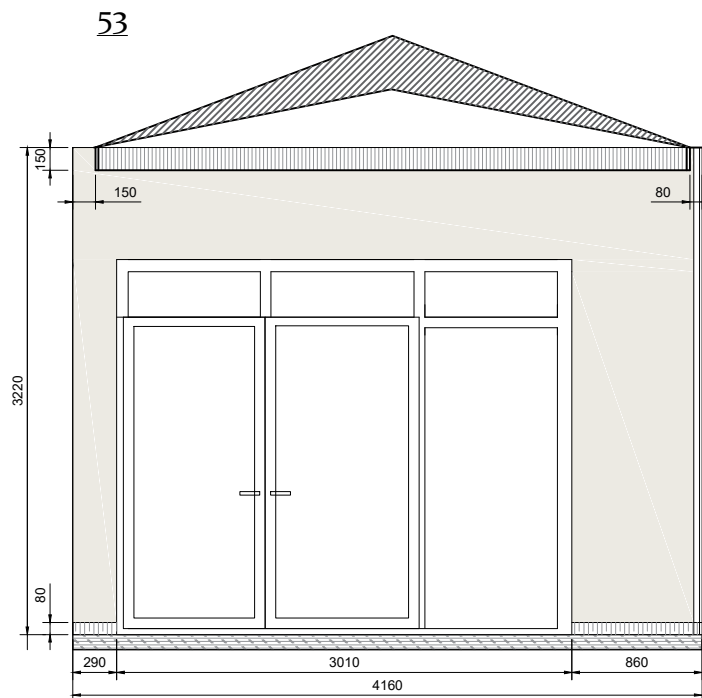

 фриз гипс изготовление на заказ высота 15 см

 скрытый плинтус

 стена под окраску, выбор цвета на авторском надзоре

 пано FRESQ PL.02/Moo Gold

 зеркальная отделка, откатных дверей

окраска вставки скрытого напольного плинтуса в цвет стен

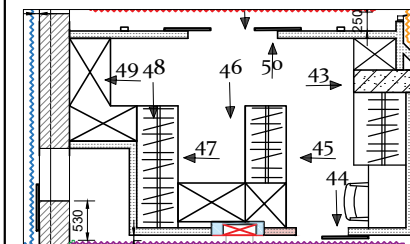
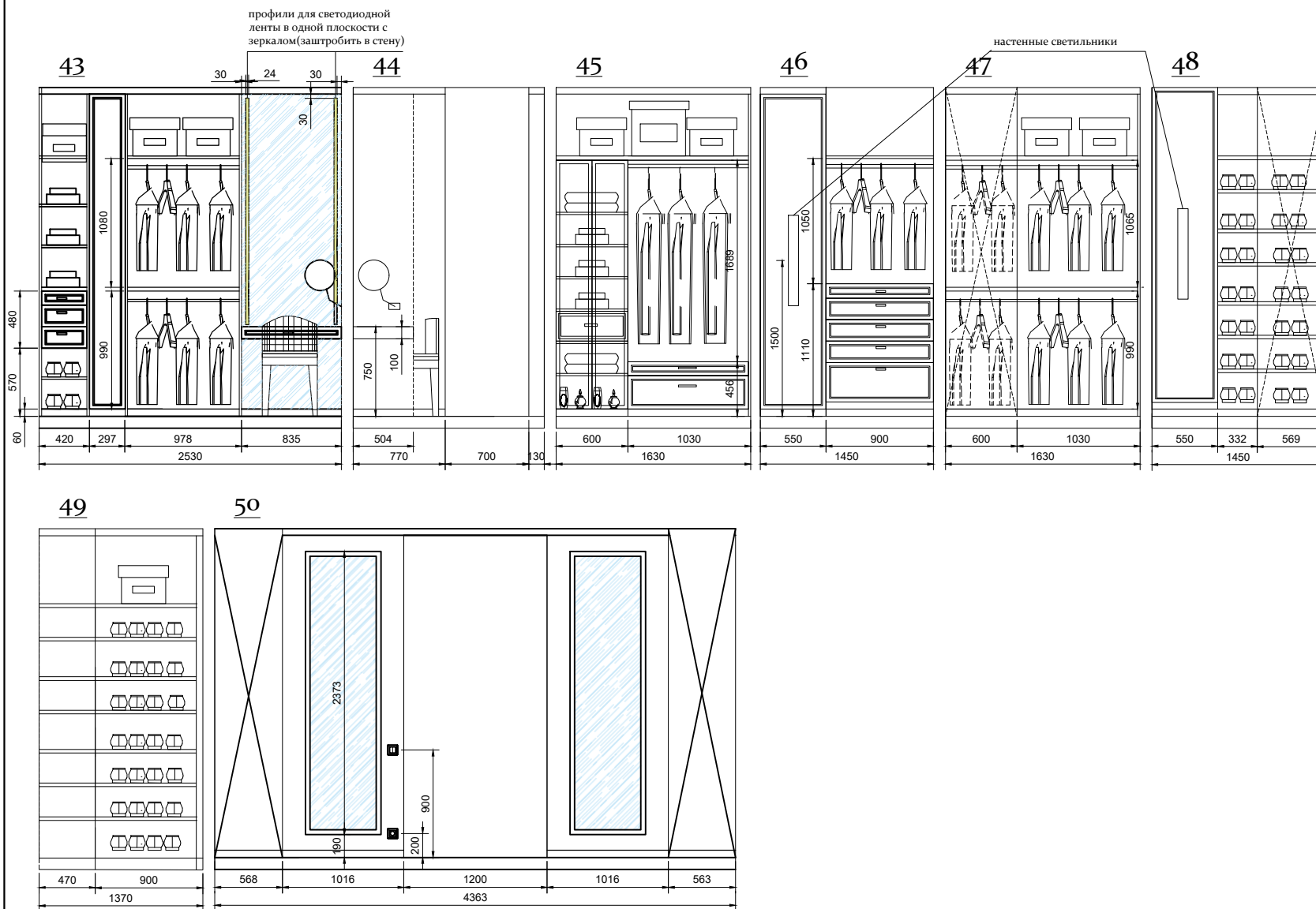

Стены гардеробной подготовить под окраску, цвет согласовать на авторском надзоре. Высоту потолка определить после установки вентиляционного оборудования, предусмотреть ревизию на потолке с учетом плана расстановки мебели. Все столярные изделия требуют точной проектировки специалистами столярного производства. Плинтуса и карнизы согласовать после проектировки мебели.

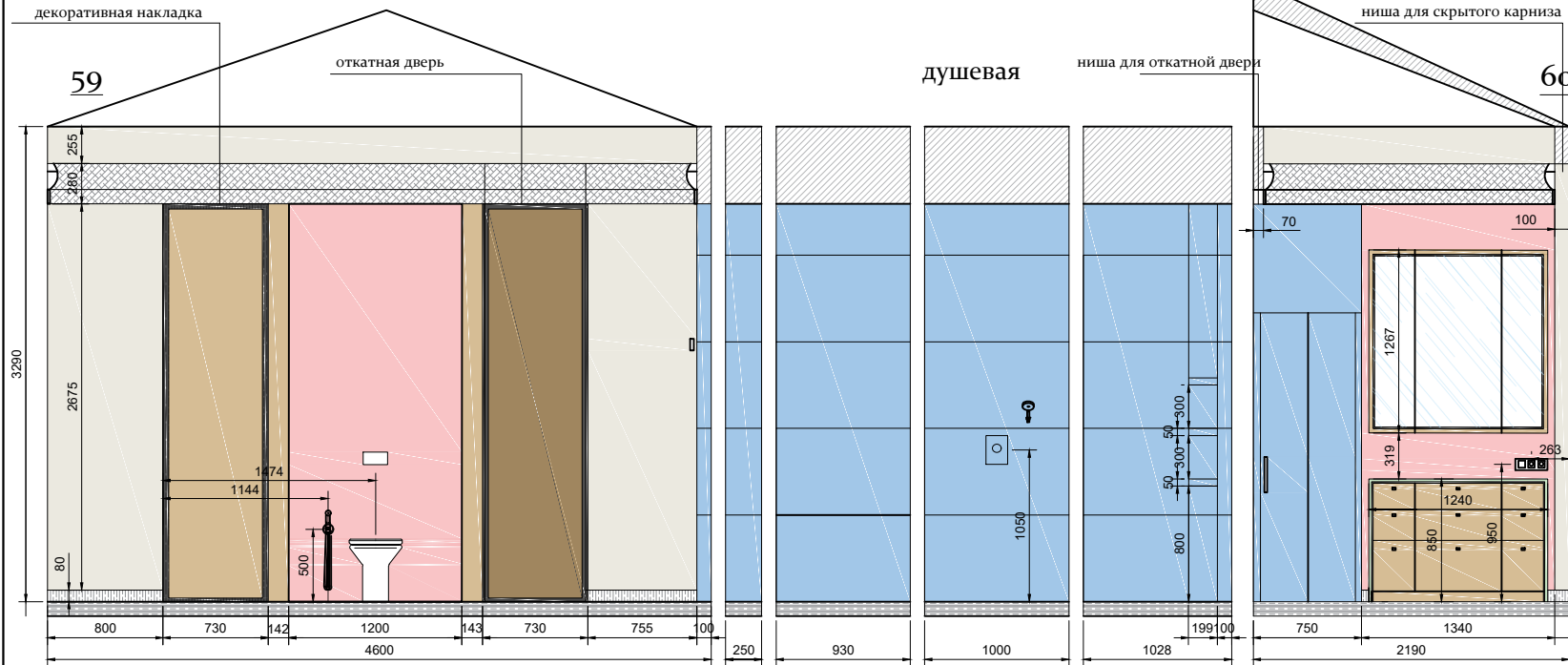
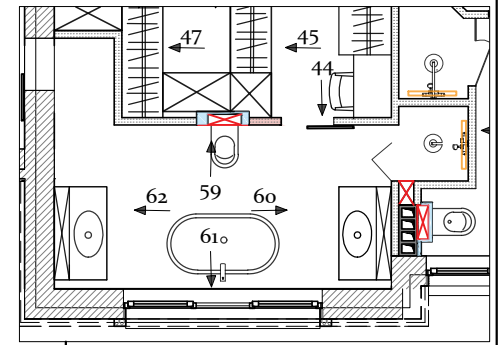

-  карниз Огас С372
в 28 х 7 см
-  скрытый плинтус
-  стена под окраску, выбор
цвета на авторском
надзоре
-  керамогранит
крупноформат
-  керамогранит ESTIMA KAILAS
КА 00 60x120
-  столярные изделия отделка
шпон
-  кварцевый агломерат
толщина 2см

окраска вставки напольного
плинтуса в цвет стен

Развертка по стенам. Ванная комната лист 1

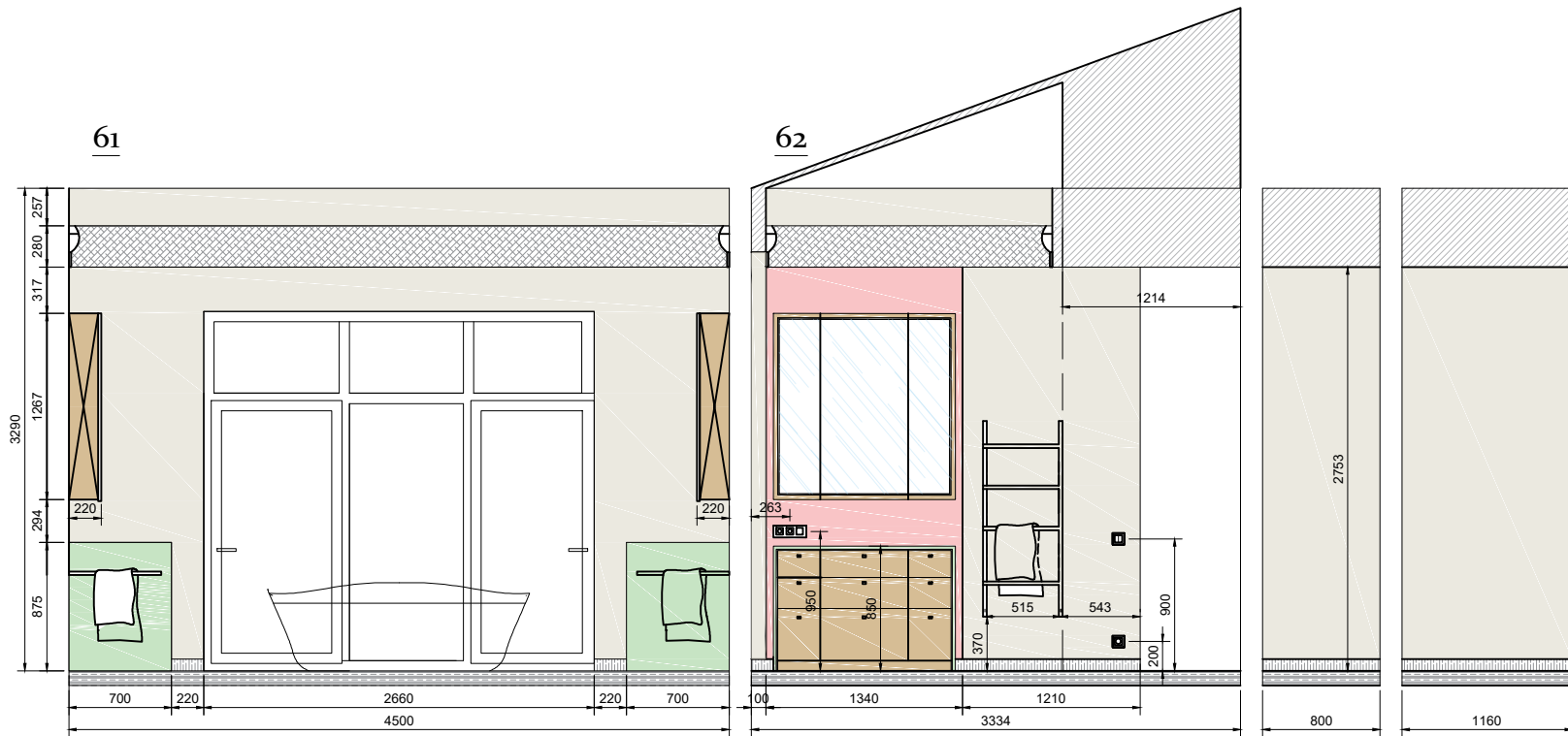
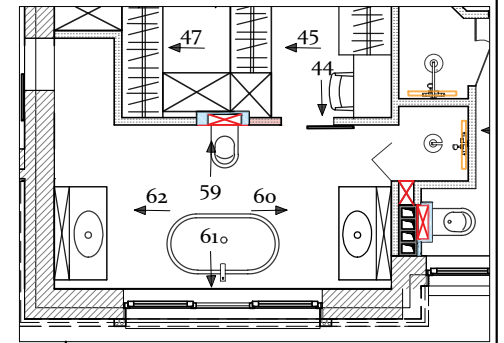

-  карниз Огас С372
в 28 х ш 7 см
-  скрытый плинтус
-  стена под окраску, выбор
цвета на авторском
надзоре
-  керамогранит
крупноформат
-  керамогранит ESTIMA KAILAS
КА 00 60x120
-  столярные изделия отделка
шпон
-  кварцевый агломерат
толщина 2см

окраска вставки напольного
плинтуса в цвет стен